

ZVEZDA
KATALOG DEKORATIVNIH PREMAZA

SADRŽAJ

PREMAZI I PRAŠKASTI PROIZVODI ZA GRAĐEVINARSTVO	56
POMOĆNA SREDSTVA I RAZREĐIVAČI	97
PIKTOGRAMI	100
INDEX PROIZVODA	102
PREMAZI ZA DRVO	12
PREMAZI ZA METAL	42

INDEX PROIZVODA

PIKTOGRAMI

RAZREĐIVAČI

GRAĐEVINA

METAL

DRVO

UVOD



Živimo u svetu promena, konstantno napredujući u svom razvoju. Poštujemo tradiciju i cenimo značajan doprinos svih onih koji su svojim radom, voljom, umećem i vizijom, utkali neizbrisive tragove na našem putu i svojim delom ostavili neprocenjivo nasleđe. Oni su nam predali mnogo toga dobrog, a mi prihvatili odgovornost da sačuvamo najbolje od onoga što su stvarali, istovremeno dajući i najbolje od sebe u kreiranju budućnosti.

Inspirisani optimizmom ljudi koji su stvarali istoriju, tradiciju i specifičnost brendova Zvezda i Duga, podržani znanjem i iskustvom naših vrhunskih stručnjaka iz oblasti razvoja, prodaje i marketinga, snagom grupacije kojoj pripadamo, dva brenda sa dugogodišnjom tradicijom, prepoznatljivim kvalitetom i značajnom pozicijom na tržištu, integrisali smo u jedan: savremen, lako razumljiv, čist i elegantan, novi Zvezda brend.

Stvaranjem novog poglavlja istorije Zvezde, u okviru krovnog Zvezda brenda uvrstili smo podbrendove, pri čemu smo zadržali najveći broj naziva Duginih brendova, čime smo održali postojanje prepoznatljivih robnih marki i grupisali Zvezdine i Dugine proizvode u okviru njih, uvek dajući prioritet kvalitetu.

Krovni Zvezda brend sada objedinjuje 8 podbrendova: Durlin, Nitro, Dekorin, Lignoluks, Zvezdapol, Fasakril, Betakol, Palas. Svi premazi za drvo i metal na uljanoj bazi i prateći proizvodi se od sada nalaze u okviru Durlina, dok su oni na nitro bazi grupisani u podbrendu Nitro. Dekorin je objedinio lazurne premaze, a lakovi i lepkovi za parket ostaju u okviru Lignoluksa. Ubrzano širimo građevinski program. Zvezdapol obuhvata tečne i praškaste proizvode za zidove koji svoju primenu pronalaze u enterijeru, Fasakril je rezervisan za proizvode iz fasadnog programa i primenu u eksterijeru, Betakol ostaje sinonim za zaštitu i dekoraciju betona, dok Palas objedinjuje lepkove za keramiku.

Sa posebnom pažnjom smo dizajnirali ambalažu, pouzdanu u svom stilu, transparentnu i fokusiranu na namenu proizvoda, koja direktno komunicira sa korisnicima. Jasno smo istakli naziv podbrenda i proizvoda, a piktogramima smo dali brzu informaciju o karakteristikama i primeni proizvoda. Obzirom na važnost primene celokupnog sistema zaštite koji preporučujemo za određenu podlogu, uvrstili smo dodatnu oznaku koja istaknutim brojem prikazuje redosled egzaktnog proizvoda u sistemu zaštite i tip podloge na koju se nanosi. Jednostavan pristup web stranici moguć je skeniranjem QR koda koji se nalazi na ambalaži. Podbrendove smo diferencirali različitim bojama, vodeći računa o tome da na gornjem delu ambalaže na beloj podlozi prikazemo grafičku simulaciju drvene, metalne, betonske, zidne ili fasadne površine, a u donjem delu u kome je dominantna boja podbrenda, uvrstimo fotografiju predmeta, enterijera ili eksterijera, čime smo zaokružili estetsku notu pakovanja.

Pripremili smo čitav niz pratećih materijala sa korisnim informacijama i uputstvima, koji će našim korisnicima omogućiti jednostavniji rad sa Zvezdinim proizvodima. Pred Vama je Katalog dekorativnih premaza u kome ćete pored najvažnijih informacija o proizvodima, pronaći i niz korisnih saveta vezanih za pripremu podloge, način primene, a vodiči kroz proizvode će vam pružiti sve neophodne informacije na jednom mestu. Tu su naravno i sistemi zaštite i dekoracije, jer se dugotrajna zaštita postiže samo ukoliko je površina pravilno pripremljena i ako je sistem premaza pravilno odabran.

Nama u Heliosu, rad na projektu integracije brendova i stvaranju novog Zvezda brenda pružio je veliko profesionalno zadovoljstvo. Uz zahvalnost našim kupcima i vernim korisnicima naših proizvoda na poverenju i saradnji, želimo da Vas dodatno inspirišemo i omogućimo što većem broju ljudi da žive održivo, kao i da takav život učinimo lakšim i pristupačnijim. Odabirom Zvezdinih proizvoda stvorenih od najkvalitetnijih sirovina po visokim standardima, dobijate dugoročna rešenja, kvalitet, nov nivo komfora i slobodu u kreiranju savršenog ambijenta.

Helios Srbija a.d.

PRIČA O BRENDOVIMA

Poverenje naših korisnika, kao i razumevanje njihovih potreba i želja, navelo nas je da jasno i uspešno definišemo strukturu ZVEZDA brenda. Kako bi korisnicima omogućili lakši odabir proizvoda i olakšali im rad u urbanoj svakodnevnicu, pripojili smo proizvode određenim podbrendovima. To nas je navelo da već prepoznatljive podbrendove postavimo kao nosioce proizvoda koji im organski pripadaju, po svojoj nameni, sastavu i kvalitetu. Fokus zadržavamo na našim korisnicima, dobroj komunikaciji i visokom nivou usluga, kao i snažnoj lojalnosti koja je primarni razlog rekonstrukcije i izgradnje novog identiteta.

DURLIN

DURLIN obuhvata proizvode namenjene osnovnoj i pokrivnoj zaštiti i dekoraciji elemenata od drveta i metala u enterijeru i eksterijeru. Pokrivni premazi sakrivaju teksturu drveta, stoga se najčešće upotrebljavaju kod manje plemenitih vrsta drveta kao i za zaštitu oštećenih površina, dok metalnim površinama daju posebnu dekorativnu notu. Ova grupa proizvoda obuhvata osnovne i završne premaze i premaze posebne namene.

NITRO

NITRO grupa proizvoda obuhvata transparentne i pokrivne premaze na nitro bazi za drvo i metal, koje odlikuje brzo sušenje kroz čisto fizički proces, isparavanjem rastvarača. Vekovna tradicija govori koliko su ovi premazi zapravo značajni u industriji boja i lakova. Nitrocelulozni premazi daju čvrst i elastičan film koji se može polirati do visokog sjaja. Dobro prijanjaju na površinu i metalnim površinama pružaju dugoročnu antikorozivnu zaštitu. Nitrocelulozni lakovi povećavaju hidrofobnost drvenih površina i daju željeni stepen sjaja.

DEKORIN

DEKORIN lazurni lakovi ističu prirodnu strukturu drveta i površini daju atraktivan svilenkasti sjaj. Namenjeni su kompletnoj transparentnoj zaštiti i dekoraciji drvene stolarije izrađene od masivnog drveta, zatim prozora, vrata, lamperija, greda, vrtnih garnitura, ograda, nadstrešnica, itd.. U ovoj grupi proizvoda nalaze se i premazi sa dodatkom voska koji povećava vodoodbojnost i zbog kojeg je površina prijatnija na dodir, tekstura dodatno naglašena i trajnost produžena.

LIGNOLUKS

LIGNOLUKS objedinjuje sve neophodne proizvode za lepljenje, fugovanje i lakiranje parketa. Lepkovi su posebno dizajnirani kako bi pružili visokokvalitetnu adheziju i fleksibilnost, dok lakovi istovremeno nude visoku klasu zaštite i izvrsne estetske rezultate. Pored standardnih lakova na bazi rastvarača, posebnu pažnju smo posvetili ekološko prihvatljivim lakovima na bazi vode.

ZVEZDAPOL

ZVEZDAPOL integriše proizvode namenjene zaštiti i dekoraciji unutrašnjih zidnih i plafonskih površina. Uključuje mase za izravnavanje koje nude različite mogućnosti nanošenja i obrade, kao i boje za zidove koje ispunjavaju posebne funkcionalne i dekorativne zahteve. Glet mase svoju ulogu pronalaze u ručnoj i mašinskoj primeni. Boje su dostupne u nekoliko hiljada nijansi toniranjem na HG MIX sistemu.

FASAKRIL

FASAKRIL je sa svojim proizvodima namenjen termoizolacionoj zaštiti i fasadnoj dekoraciji. Termoizolacioni sistem čini skup elemenata koji na pravi način štite Vaš dom od spoljašnjih uticaja i istovremeno štede energiju i poboljšavaju kvalitet života. Pravilno ugrađen termoizolacioni sistem je neohodan kako bi se dugoročno zaštitili od spoljašnjih atmosferskih uticaja. Za sigurnu zaštitu, preporučujemo korišćenje kompletnog sistema, strogo poštujući pravila i način rada. Kao završni zaštitni i dekorativni element u asortimanu imamo različite tipove fasadnih i dekorativnih maltera kao i fasadne boje na bazi vode i organskih rastvarača prilagođene različitim temperaturnim uslovima korišćenja.

BETAKOL

BETAKOL je postao sinonim za boje namenjene zaštiti i dekoraciji betona zahvaljujući dugogodišnjoj tradiciji i kvalitetu. Betonska površina je porozna, podložna habanju, stvaranju prašine i sklona upijanju prljavštine. Površinskom obradom našim premazima se može obezbediti trajnost, lakoća čišćenja i poboljšati finalni izgled betonske površine. Preporučuje se za terase, garaže, balkone, podrumne i ostale prostorije koje su izložene umerenom habanju. Odlično prijanja i na prirodni kamen, neobrađene keramičke pločice, lesanit, drvo i ivericu.

PALAS

PALAS grupa proizvoda obuhvata lepkove za polaganje podnih i zidnih keramičkih pločica u enterijeru i eksterijeru. Lepkovi ove grupe su prilagođeni različitim uslovima rada. Njihova raznovrstnost ispunjava različite zahteve standarda. Optimalne rezultate je lako postići uz pametan izbor, jednostavno nanošenje i odličan kvalitet lepka.

PRIČA O BOJAMA



Sasvim je onda razumljivo što su boje privukle pažnju i naših dalekih predaka, kao i nas danas, jer ih susrećemo na svakom koraku i preko njih uspostavljamo intimni i magijski kontakt sa svetom koji nas okružuje, sa ljudima sa kojima dolazimo u dodir i sa raskošnom prirodom koja je toliko obogaćena bojama da prevazilazi naša razmišljanja i moć našeg zapažanja.

Boje pre svega utiču na samu našu bit. Tek na toj osnovi i zbog toga bojama pripisujemo i posebne funkcije. Prvo, sama boja stvara u nama poseban izraz. Zatim, boja za nas ima određeno značenje i može postati oblik kojim i mi sami izražavamo svoju suštinu.

Ljudsko oko i mozak doživljavaju boje na drugačiji način. Kao rezultat, boje dobijaju značenje i imaju sposobnost da probude odgovore, simbolizuju ideje i izraze emocije.

Živimo u svetu boja, a one su svuda oko nas i svojim fluidima utiču na naš karakter i raspoloženje. Neprestanom indirektnom komunikacijom sa bojama možemo da kreiramo atmosferu, ugođaj i osećaj u ambijentu u kome se nalazimo.

Inspirisani bojama, decenijama pažljivo osmišljavamo proizvode koji će doprineti Vašem stilu života. Kako bi površine Vašeg doma bile lepe, prepoznatljive i zaštićene, razvili smo premaze koji će uspešno odgovoriti na Vaše ideje i zahteve i ostaviti za sobom dugotrajni dekorativni i zaštitni pečat. Bez obzira da li je Vaš projekat savremen ili tradicionalan, ZVEZDA pruža funkcionalne proizvode za bilo koji životni prostor.

KAKO IZABRATI BOJU ZA VAŠ DOM?

U ENTERIJERU

1 Mnogo je lakše izabrati nijansu koja se slaže uz nameštaj nego obrnuto. Provedite malo vremena u različitim ambijentima i osetite šta Vama najviše pristaje. Da li je Vaš stil više tradicionalan, moderan ili pak njihova kombinacija.

2 Nakon što ste odabrali nijanse koje će se kao talasi rasprostirati kroz Vaš dom, istaknite metalne i drvene površine nameštaja, osvetljenja, ramove za slike i druge manje predmete. Budite hrabri i poigrajte se sa našim ton kartama. Metalne i drvene površine imaju neutralnu ulogu na dnevnom svetlu, dok odaju prijatan efekat premda u svetlosti večeri.

3 Boju zidova prilagodite nameštaju i dnevnom osvetljenju prostorije. Obratite pažnju koje prostorije su vidljive jedna drugoj, i krenite od najveće, potom povežite manje prostorije. Ukoliko ne volite da eksperimentišete, bela i izvedene svetle, pastelne nijanse su savršen, uravnotežen izbor. Koristite isti podton već odabran kod izbora nameštaja i šetajte po gradijentalnim nijansama. Ukoliko ste spremni da odete korak dalje, izaberite komplementarne nijanse, vizuelno izbalansirane i napravite autentičnu kombinaciju za Vaš dom.

4 Ne suzdržavajte se, nema razloga da ne eksperimentišete sa bojom za zidove, jer to ne predstavlja veliko ulaganje. Promena boje je nesumnjivo najkraći put do promene i osveženja Vašeg doma.

U EKSTERIJERU

1 Pre svega pronađite ZVEZDU koja Vas inspiriše. Fasade su odraz Vašeg ukusa i treba imati na umu da one daju novi smisao urbanom ili prirodnom okruženju. Obratite pažnju na efekat koji želite da postignete, ne ustručavajte se, sagledajte različite kombinacije boja i prigrbite svoju, a uz pomoć HG MIX sistema ona može biti Vaša.

2 Kada ste odabrali svoju kombinaciju boja, prelazimo na sledeći korak uz male karakteristične detalje. Najveću površinu zauzima dominantna boja fasade, potom akcenat treba vršiti na oživljavanju vrata, prozora i ostalih manjih delova, koji će dodatno usavršiti eksterijer Vašeg doma.

3 Izvrsno ukomponovana fasada postaje scena za Vaše staze, balkone i vrtne garniture. Dekorativni premazi iz našeg asortimana imaju svoju paletu koja Vam može dati raznovrsne ideje, a možete i neke spoljne elemente ostaviti prirodnim i jednostavno ih očuvati i dodatno naglasiti njihovu lepotu bezbojnim zaštitnim premazima.

4 Pre nego što krenete sa ulepšavanjem, savetujemo Vam da nijanse isprobate na manjim odgovarajućim podlogama i tako proverite da li su baš te nijanse pravi izbor za Vas.

PREMAZI ZA DRVO



DRVO

METAL

GRADEVINA

RAZREĐIVAČI

PIKTOGRAMI

INDEX PROIZVODA

Činjenica da drvo živi i diše, povlači niz dodatnih zahteva koje treba da ispune završni premazi za drvo, posebno obraćajući pažnju na premaze u eksterijeru. Pod dejstvom vlage, temperaturnih promena, sunčevog zračenja i mikroorganizama, nezaštićeno drvo se suši, puca, truli i gubi dekorativnu i upotrebnu vrednost. Dejstvom spoljašnjih uticaja drvo se razgrađuje fizički i hemijski. Zato je pravilan izbor premaza od bitnog značaja.

Drvo je prirodni, organski i zdrav materijal, koji pruža osećaj topline i komfora u svakom prostoru. Da bismo sačuvali prirodni šarm drveta i održali njegovu funkcionalnost, potrebno je drvenu površinu pravilno zaštititi od spoljašnjih uticaja i po želji joj dati dekorativnu notu.

Drvene površine su lake za održavanje, ako se pravilno zaštite DURLIN, NITRO ili DEKORIN premazima za drvo. Lepota drvenih površina je što se one sa vremenom mogu menjati i oživljavati. Bojenjem, oplemenjujemo i štitimo drvene površine i dajemo im potpuno novi izgled.

PRIPREMA PODLOGE

NOVE DRVENE POVRŠINE

1 Suvu drvenu površinu dobro obrusiti brusnim papirom granulacije 120-180 i očistiti od prašine. Dalja obrada je jednostavna, prema navedenim uputstvima za transparentne, odnosno pokrivne sisteme.

STARE DRVENE POVRŠINE

1 Ukoliko je u pitanju transparentni sistem, vidi se tekstura drveta, stari premaz se mora potpuno ukloniti - do čistog drveta, brušenjem. Za reparaciju pokrivnim premazima, dovoljno je površinu dobro izbrusiti brusnim papirom. Prvo krupnijom granulacijom od 120-180, a zatim finijom 240-320.

2 Ukloniti brusnu prašinu i nečistoće četkom ili krpom. Smolu i masnoće očistiti krpom natopljenom NITRO razređivačem.

3 Kod pokrivnih sistema, ne vidi se tekstura drveta. Moguće je posle brušenja starog premaza odmah naneti završni emajl. Transparentna obrada zahteva osnovni lak, koji se posle sušenja brusi brusnim papirom granulacije 240-320.

4 U slučaju manjih površinskih defekata na drvetu (rupice, pukotine), pripremiti kit za drvo, koji treba naneti špahtlom, poravnati i nakon sušenja prebrusiti.

5 Nanošenje sledećih slojeva premaza vrši se nakon potpunog sušenja prethodnog sloja prema navedenim uputstvima za svaku vrstu premaza.

VODIČ KROZ PROIZVODE

PREMAZI ZA DRVO

Transparentne boje



NITRO Nitro bajs	LIGNOLUKS Akrilni bajs	NITRO Nitro lak osnovni	NITRO Nitro lak završni
------------------	------------------------	-------------------------	-------------------------

Nitro lakovi

Lazurni lakovi



DEKORIN Impregnacija	DEKORIN Lazura	DEKORIN Top lazura	DEKORIN Lak za čamce
----------------------	----------------	--------------------	----------------------

Pokrivni premazi



NITRO Nitro osnovna boja za drvo	NITRO Nitro emajl	DURLIN Osnovna boja za drvo	DURLIN Emajl za drvo i metal
----------------------------------	-------------------	-----------------------------	------------------------------

	NITRO Nitro bajs	LIGNOLUKS Akrilni bajs	NITRO Nitro lak osnovni	NITRO Nitro lak završni	DEKORIN Impregnacija	DEKORIN Lazura	DEKORIN Top lazura	DEKORIN Lak za čamce	NITRO Nitro osnovna boja za drvo	NITRO Nitro emajl	DURLIN Osnovna boja za drvo	DURLIN Emajl za drvo i metal
Na bazi vode		•										
Na bazi rastvarača	•		•	•	•	•	•	•	•	•	•	•
Potrošnja u jednom sloju	10 - 20 m ² /l	10 - 20 m ² /l	8 - 10 m ² /l	8 - 10 m ² /l	5 - 10 m ² /l	10 - 12 m ² /l	10 - 12 m ² /l	10 - 12 m ² /l	7 - 9 m ² /l	8 - 10 m ² /l	8 - 10 m ² /l	8 - 10 m ² /l
Sušenje	15-30 min	8-10 h	1-2 h	6 h	12 h	24 h	24 h	24 h	2 h	6 h	24 h	24 h
Nijanse	12 standardnih nijansi	7 standardnih nijansi	Bezbojna	Bezbojna	Bezbojna	11 standardnih nijansi	11 standardnih nijansi	Bezbojna	Bela	15 + 2 standardnih nijansi	Bela	15 + 2 standardnih nijansi
Stepen sjaja				Sjaj/ Polumat/ Mat		Sjaj	Sjaj	Sjaj	Mat	Sjaj/ Bela mat i crna mat	Mat	Sjaj/ Bela mat i crna mat
Pakovanje	1 l	0.75 l	0.75 l; 5 l	Sjaj: 0.75 l; 5 l; Polumat: 0.75 l; Mat: 0.75 l	0.75 l	0.75 l; 5 l	0.75 l; 5 l	0.75 l; 5 l	0.75 l; 5 l	0.75 l; 5 l	0.75 l; 5 l	0.20 l; 0.75 l; 5 l
Preporučena upotreba	Enterijer Drvene površine	Enterijer Drvene površine	Enterijer Drvene površine	Enterijer Drvene površine	Enterijer/ Eksterijer Drvene površine	Enterijer/ Eksterijer Drvene površine	Enterijer/ Eksterijer Drvene površine	Enterijer/ Eksterijer Drvene površine	Enterijer/ Eksterijer Drvene površine	Enterijer / Eksterijer Drvene i metalne površine	Enterijer/ Eksterijer Drvene površine	Enterijer/ Eksterijer Drvene i metalne površine
Idealno za	Delovi nameštaja, unutrašnja stolarija, parketi	Delovi nameštaja, unutrašnja stolarija, parketi	Delovi nameštaja, predmeti od drveta, drvena galanterija	Delovi nameštaja, predmeti od drveta, drvena galanterija	Prozori, vrata, lamperija, grede, vrtno garniture, ograde, nadstrešnice	Prozori, vrata, lamperija, grede, vrtno garniture, ograde, nadstrešnice	Prozori, vrata, lamperija, grede, vrtno garniture, ograde, nadstrešnice	Čamci, prozori, vrata, lamperija, vrtno garniture, ograde	Drveni nameštaj, predmeti od drveta, drvena galanterija, prozori, vrata, lamperija, ograde	Univerzalni premaz, drveni nameštaj, predmeti od drveta, drvena galanterija, prozori, vrata, lamperija, ograde	Prozori, vrata, lamperija, ograde	Prozori, vrata, ograde, kapije, vrtno garniture, metalne cevi, metalne konstrukcije
Br. u sistemu	1	1	2	2	1	1	2	1 & 2	1	2	1	2

DRVO

METAL

GRAĐEVINA

RAZREĐIVAČI

PIKTOGRAMI

INDEX PROIZVODA

TRANSPARENTNA ZAŠTITA DRVETA U ENTERIJERU I EKSTERIJERU

		NITRO SISTEMI		
		NITRO Nitro bajc / LIGNOLUKS Akriлни bajc	NITRO Nitro lak osnovni	NITRO Nitro lak završni
Enterijer	nova podloga	1x	1-2x	2x
	reparacija		1x	2x

		LAZURNI SISTEMI					
		DURLIN Laneni firnis	DEKORIN Impregnacija	DEKORIN Lazura	DEKORIN Top lazura	DEKORIN Lak za čamce	
Enterijer	nova podloga		1x	1-2x			
			1x	1-2x		1x	
			1x		1-2x		
			1x		1-2x	1x	
			1x		1-2x		1-2x
Enterijer	reparacija			1-2x			
					1-2x		
Eksterijer	nova podloga	1x			2-3x		
		1x		1x	2x		
			1x	2x		1x	
				3x			
	reparacija	1x		1-2x	2x	1x	
		1x			1-2x		
			1x	1-2x			
				1-2x			

POKRIVNA ZAŠTITA DRVETA U ENTERIJERU I EKSTERIJERU

		NITRO SISTEMI	
		NITRO Nitro osnovna boja za drvo	NITRO Nitro emajl
Enterijer	nova podloga	1-2x	2x
	reparacija		2x
Eksterijer	nova podloga	2x	2x
	reparacija		2x

		ALKIDNI SISTEMI			
		DURLIN Laneni firnis	DURLIN Osnovna boja za drvo	DURLIN Emajl za drvo i metal	DURLIN Emajl 3/1 (brzосуšivi)
Enterijer	nova podloga		1x	2x	
	reparacija			1-2x	2x
Eksterijer	nova podloga	1x	1x	2x	
	reparacija		2x	2x	2x
				1-2x	1-2x

UZROCI NASTAJANJA GREŠAKA

GREŠKA	UZROK
Slabo prijanjanje	Slabo očišćena podloga, tragovi masnoće
Gruba površina	Podloga nije obrušena, odnosno prvi sloj
Mekan i neotporan film	Prebrzo nanošenje pojedinih slojeva
Ne suši	Neisprani ostaci hemijskih odstranjivača boje
Pucanje filma, pukotine i smežuranost	Nanošenje boje u debelom sloju, previsoka vlažnost drveta
Ljuštenje	Neodstranjeni stari premaz koji se ljuštio, slabo očišćena podloga
Brzo sivljenje pod uticajem atmosferilija	Zaštita bezbojnim lakovima koji ne sadrže UV filter
Neodgovarajuća nijansa	Nije dobro promešano
Mehurići na površini	Upotreba nečistog pribora

OSNOVNE TRANSPARENTNE BOJE

NITRO

Nitro bajc



Transparentna pigmentna preparacija namenjena za osnovno bojenje površina od masivnog drveta i furniranih ploča u enterijeru (delovi nameštaja, unutrašnja stolarija, parketi). Funkcija ovog premaza je isključivo dekorativna i neophodno je lakiranje NITRO lakom, DEKORIN Top lazurum bezbojnom ili LIGNOLUKS poliuretanskim lakovima.

KARAKTERISTIKE	Ujednačeno ističe strukturu drveta i brzo se suši.
NAČIN RADA	Nanosi se četkom, špricanjem ili pamučnim krpama. Podešavanje intenziteta nijanse i pranje pribora za bojenje vrši se NITRO razređivačem.
SUŠENJE	Pre lakiranja, Nitro bajc se mora sušiti 15 - 30 min.
NIJANSE	12 standardnih nijansi.
POTROŠNJA	U zavisnosti od načina rada i vrste podloge, 10 - 20 m ² /l.
PAKOVANJE	1 l

LIGNOLUKS

Akrlni bajc



Transparentna pigmentna preparacija namenjena za osnovno bojenje površina od masivnog drveta i furniranih ploča u enterijeru (delovi nameštaja, unutrašnja stolarija, parketi). Funkcija ovog premaza je isključivo dekorativna i neophodno je lakiranje NITRO lakom, DEKORIN Top lazurum bezbojnom ili LIGNOLUKS poliuretanskim lakovima.

KARAKTERISTIKE	Intenzivno ističe strukturu drveta na svim presecima.
NAČIN RADA	Nanosi se četkom, špricanjem, umakanjem ili pamučnim krpama. Podešavanje intenziteta nijanse i pranje pribora za bojenje vrši se vodom.
SUŠENJE	Pre lakiranja, boja se mora sušiti 8 - 10 h.
NIJANSE	7 standardnih nijansi.
POTROŠNJA	U zavisnosti od načina rada i vrste podloge, 10 - 20 m ² /l.
PAKOVANJE	0.75 l

NITRO LAKOVI

NITRO

Nitro lak osnovni



Osnovni bezbojni lak za zaštitu površina od masivnog drveta i furniranih ploča u enterijeru (delovi drvenog nameštaja, predmeti od drveta, drvena galanterija).

KARAKTERISTIKE	Popunjava neravnote drveta, formira elastičan film, povećava hidrofobnost površine i lako se brusi.
NAČIN RADA	Nanosi se na čisto drvo ili drvo prethodno bojeno LIGNOLUKS Akrlnim bajcom ili NITRO bajcom, u 1 - 2 sloja u zavisnosti od željenog kvaliteta obrade. Pre nanošenja završnog laka obavezno je brušenje. Za nanošenje četkom ili špricanjem, razređivanje se vrši NITRO razređivačem do 20%.
SUŠENJE	Premaz je suv na dodir za 20 - 30 min, a spreman za brušenje nakon 1 - 2 h sušenja.
NIJANSE	Bezbojna
POTROŠNJA	U zavisnosti od načina rada i vrste podloge, 8 - 10 m ² /l u jednom sloju.
PAKOVANJE	0.75 l; 5 l

NITRO

Nitro lak završni



Bezbojni jednokomponentni premaz za zaštitu i dekoraciju površina od masivnog drveta i furniranih ploča u enterijeru (delovi nameštaja, predmeti od drveta, drvena galanterija) kada se ne zahteva velika mehanička otpornost. Može se koristiti i za zaštitu i dekoraciju metalnih površina.

KARAKTERISTIKE	Brzo se suši i dostupan je u sjajnoj, polumat i mat varijanti.
NAČIN RADA	Nanosi se četkom ili špricanjem na čiste ili bajcovane površine obrađene NITRO lakom osnovnim. Razređuje se sa NITRO razređivačem 10 - 20%.
SUŠENJE	Nitro lak završni je suv nakon 6 h sušenja, a potpuno suv za transport nakon 24 h.
NIJANSE	Bezbojna
POTROŠNJA	U zavisnosti od načina rada i vrste podloge, 8 - 10 m ² /l u jednom sloju.
PAKOVANJE	Sjaj: 0.75 l; 5 l; Polumat: 0.75 l; Mat: 0.75 l

LAZURNI LAKOVI

DEKORIN

Impregnacija



Impregnacija za preventivnu zaštitu drveta od truljenja i propadanja. Koristi se u sistemu sa DEKORIN Lazurom i DEKORIN Top Lazurom.

KARAKTERISTIKE	Duboko prodire u drvo i impregnira podlogu.
NAČIN RADA	Nanosi se četkom u 1 - 2 sloja. Podloga mora biti suva, prebrušena i očišćena. Ne razređuje se.
SUŠENJE	Sledeći sloj se može naneti nakon 12 h.
NIJANSE	Bezbojna
POTROŠNJA	5 - 10 m ² /l u jednom sloju.
PAKOVANJE	0.75 l; 5 l

DEKORIN

Top lazura



Transparentni premaz za dekoraciju i dugotrajnu zaštitu drvenih površina (prozori, vrata, lamperija, vrtno garniture, ograde, nadstrešnice, krovne konstrukcije, grede) u enterijeru i eksterijeru sa dodatkom voska.

KARAKTERISTIKE	Premaz je visokog sjaja i veoma elastičan. Ističe prirodnu teksturu drveta i štiti od vode, UV zračenja i drugih atmosferskih uticaja, pružajući željene dekorativne karakteristike.
NAČIN RADA	Nanosi se četkom, valjkom ili špricanjem u enterijeru u 1 - 2 sloja, a u eksterijeru 2 - 3 sloja. Za lepši izgled površine, preporučuje se lagano međuslojno brušenje. Pribor oprati DURLIN Uljanim razređivačem.
SUŠENJE	Sledeći sloj se može naneti nakon 24 h.
NIJANSE	11 standardnih nijansi.
POTROŠNJA	U zavisnosti od načina rada i vrste podloge, 10 - 12 m ² /l u jednom sloju.
PAKOVANJE	0.75 l; 5 l

DEKORIN

Lazura



Transparentni, tankoslojni premaz za dekoraciju i zaštitu drvenih površina (prozori, vrata, lamperija, grede, krovne konstrukcije, vrtno garniture, ograde, nadstrešnice) u enterijeru i eksterijeru.

KARAKTERISTIKE	Duboko prodire u drvo, ističe prirodnu teksturu i štiti ga od vode, UV zračenja i drugih atmosferskih uticaja.
NAČIN RADA	Nanosi se četkom, valjkom ili špricanjem u enterijeru u 1 - 2 sloja, a u eksterijeru 2 - 3 sloja. Za lepši izgled površine, preporučuje se lagano međuslojno brušenje. Pribor oprati DURLIN Uljanim razređivačem.
SUŠENJE	Sledeći sloj se može naneti nakon 24 h.
NIJANSE	11 standardnih nijansi.
POTROŠNJA	U zavisnosti od načina rada i vrste podloge, 10 - 12 m ² /l u jednom sloju.
PAKOVANJE	0.75 l; 5 l

DEKORIN

Lak za čamce



Bezbojni lak visokog sjaja za dekoraciju i zaštitu drvenih površina (čamci, prozori, vrata, lamperija, ograde, baštenski nameštaj) u enterijeru i eksterijeru.

KARAKTERISTIKE	Efikasno štiti površinu od vode, atmosferskih i mehaničkih uticaja.
NAČIN RADA	Nanosi se četkom, valjkom ili špricanjem u 1 - 2 sloja. Za lepši izgled površine, preporučuje se lagano međuslojno brušenje. Može se naneti kao završni lak preko površine tretirane DEKORIN Top lazuro, čime se postiže izuzetan sjaj i punoća. Razređivanje laka i pranje pribora vrši se DURLIN Uljanim razređivačem do 5%.
SUŠENJE	Sledeći sloj se može naneti nakon 24 h.
NIJANSE	Bezbojna
POTROŠNJA	U zavisnosti od načina rada i vrste podloge, 10 - 12 m ² /l u jednom sloju.
PAKOVANJE	0.75 l; 5 l

POKRIVNI PREMAZI

NITRO

Nitro osnovna boja za drvo



Osnovni premaz za zaštitu drvenih površina (delovi drvenog nameštaja, predmeti od drveta, drvena galanterija, prozori, vrata, lamperija, ograde) u enterijeru i eksterijeru. Koristi se u sistemu sa NITRO emajlom, DURLIN Emajlom za drvo i metal ili poliuretanskim emajlom.

KARAKTERISTIKE	Brzo se suši, popunjava pore u drvetu, lako se brusi.
NAČIN RADA	Nanosi se četkom, špricanjem ili nalivanjem u 1 - 2 sloja. Razređuje se sa NITRO razređivačem 10 - 20%.
SUŠENJE	Premaz je suv za brušenje nakon 2 h, a potpuno suv nakon 24 h.
NIJANSE	Bela
POTROŠNJA	U zavisnosti od načina rada i vrste podloge, 7 - 9 m ² /l u jednom sloju.
PAKOVANJE	0.75 l; 5 l

NITRO

Nitro emajl



Univerzalni premaz za zaštitu i dekoraciju metalnih i drvenih površina u enterijeru, kao i površina koje nisu direktno izložene atmosferskim uticajima u eksterijeru.

KARAKTERISTIKE	Glavna karakteristika ovog premaza je brzo sušenje.
NAČIN RADA	Nanosi se četkom, valjkom ili špricanjem u 1 - 2 sloja, na površinu prethodno zaštićenu NITRO temeljnom bojom za metal, NITRO osnovnom bojom za drvo ili NITRO lakom osnovnim u zavisnosti od vrste podloge. Razređuje se sa NITRO razređivačem do 20%.
SUŠENJE	Sledeći sloj se može naneti nakon 6 h. Premaz je potpuno suv nakon 24 h.
NIJANSE	15 standardnih nijansi, bela i crna mat.
POTROŠNJA	U zavisnosti od načina nanošenja, 8 - 10 m ² /l u jednom sloju.
PAKOVANJE	0.75 l; 5 l

DURLIN

Osnovna boja za drvo



Osnovni pokrivni premaz za zaštitu drvenih površina (prozori, vrata, lamperija, ograde) u enterijeru i eksterijeru.

KARAKTERISTIKE	Popunjava pore u drvetu, lako se brusi, eliminiše uticaj podloge dajući izuzetno glatku površinu.
NAČIN RADA	Nanosi se četkom, valjkom ili špricanjem u 1 - 2 sloja. Razređuje se DURLIN Uljanim razređivačem do 5%.
SUŠENJE	Premaz je suv za brušenje nakon 6 - 8 h. Sledeći sloj se može naneti nakon 24 h.
NIJANSE	Bela
POTROŠNJA	U zavisnosti od načina nanošenja i vrste podloge, 8 - 10 m ² /l u jednom sloju.
PAKOVANJE	0.75 l; 5 l

DURLIN

Emajl za drvo i metal



Završni premaz za zaštitu i dekoraciju drvenih i metalnih površina (vrata, prozori, ograde, kapije, baštenski nameštaj, metalne cevi, metalne konstrukcije) u enterijeru i eksterijeru.

KARAKTERISTIKE	Univerzalni premaz visokog sjaja, štiti od korozije i atmosferskih uticaja.
NAČIN RADA	Nanosi se četkom, valjkom ili špricanjem u 1 - 2 sloja, na površinu prethodno zaštićenu DURLIN Osnovnom bojom za drvo ili DURLIN Osnovnom bojom za metal u zavisnosti od vrste podloge. Razređuje se sa DURLIN Uljanim razređivačem do 5%.
SUŠENJE	Sledeći sloj se može naneti nakon 24 h. Premaz je potpuno suv nakon 48 h.
NIJANSE	15 standardnih nijansi, bela i crna mat.
POTROŠNJA	U zavisnosti od načina nanošenja i vrste podloge, 8 - 10 m ² /l u jednom sloju.
PAKOVANJE	0.20 l; 0.75 l; 5 l

LAKOVI I LEPKOVI ZA PARKET



Parket je ozbiljna i velika investicija da bi se olako shvatilo njegovo postavljanje i lakiranje. Iz tog razloga, dobijanje konačnog izgleda se nikako ne sme prepustiti slučaju. Lep i postojan izgled parketa može Vam obezbediti samo kvalitetan sistem zaštite. Ono što LIGNOLUKS lakove izdvaja iz mnoštva sličnih proizvoda je vrhunski kvalitet i odličan vizualni efekat.

Samo profesionalnom i pravilnom primenom može se postići željeni efekat i potvrditi visok kvalitet proizvoda.

PRIPREMA PODLOGE

Lepljenje predstavlja spajanje dva ista ili različita materijala u cilju dobijanja dobrog spoja, što znači da tvrdoća slepljenog spoja treba da bude veća od tvrdoće zalepljenih materijala. Dobar spoj se postiže izborom adekvatnog lepka i pravilnim lepjenjem. Prilikom izbora adekvatnog lepka treba imati u vidu dobro prianjanje na podlogu, stanje podloge, poroznost materijala, dimenziju parketa i uslove u kojima će slepljeni spoj u eksploataciji biti izložen. Pravilno lepjenje se postiže ukoliko se površina pripremi pravilno i ukoliko se obezbede optimalni uslovi u toku lepjenja. Ukoliko podloga nije pripremljena na propisan način može doći do odvajanja parketa od podloge.

Širok spektar proizvoda iz LIGNOLUKS linije omogućava kvalitetnu zaštitu i dekoraciju parketa, broskog poda, drvenog stepeništa i ostalih drvenih elemenata u enterijeru. LIGNOLUKS linija lakova za parket, obuhvata vodene i lakove na bazi organskih rastvarača.

ZA LEPLJENJE PARKETA

- 1** Podloga na koju se lepi parket mora biti ravna, fino obrađena (glatka), nivelisana, dobro očišćena od prašine, masnoća i ostalih nečistoća.
- 2** Betonska podloga mora biti stara minimalno 4 - 6 nedelja.
- 3** Vlažnost betonske podloge može biti max 2% (karbidna metoda). Vlažnost drvene podloge i parketa može biti od 8 - 10%.

ZA LAKIRANJE PARKETA

- 1** Podloga mora biti suva, prebrušena i detaljno očišćena od brusne prašine korišćenjem usisivača.
- 2** Parket mora biti prebrušen u tri faze postepenim povećanjem granulacije brusnog papira, od grubog ka veoma finom.
- 3** Nakon grubog brušenja (36 - 40 i 60 - 80), za popunjavanje fuga i manjih oštećenja na parketu koristiti LIGNOLUKS Masu za fugovanje parketa.
- 4** Nakon sušenja sledi brušenje parketa prvo srednjim brusnim papirom granulacije 80 - 100, pa finijim brusnim papirom granulacije 100 - 120.
- 5** Nakon brušenja potrebno je ukloniti brusnu prašinu.

VODIČ KROZ PROIZVODE

LAKOVI ZA PARKET

	LIGNOLUKS Masa za fugovanje parketa	LIGNOLUKS Uretan lak za parket	LIGNOLUKS Lak za parket 1K osnovni	LIGNOLUKS Lak za parket 2K osnovni	LIGNOLUKS Lak za parket 2K visokog sjaja CLASSIC	LIGNOLUKS Lak za parket 2K visokog sjaja EXTRA	LIGNOLUKS Lak za parket 2K polumat EXTRA	LIGNOLUKS Vodeni lak za parket osnovni	LIGNOLUKS Vodeni lak za parket 1K	LIGNOLUKS Vodeni lak za parket 2K
Na bazi vode								•	•	•
Na bazi rastvarača	•	•	•	•	•	•	•			
Potrošnja u jednom sloju	0.1 kg/m ²	9 - 12 m ² /l	0.05 - 0.1 l/m ²	0.05 - 0.1 l/m ²	0.1 l/m ²	0.1 l/m ²	0.1 l/m ²	0.05 - 0.1 l/m ²	0.1 l/m ²	0.1 l/m ²
Sušenje	3 - 4 h	24 h	30 min - 2 h	3 - 5 h	24 h	24 h	24 h	2 - 3 h	3 - 4 h	4 - 8 h
Nijanse	Bezbojna	Bezbojna	Bezbojna	Bezbojna	Bezbojna	Bezbojna	Bezbojna	Bezbojna	Bezbojna	Bezbojna
Stepen sjaja		Visok sjaj			Visok sjaj	Visok sjaj	Svilenkast - polumat sjaj		Sjaj Polumat	Sjaj Polumat Mat
Pakovanje	0.9 kg; 4 kg; 10 kg	0.75 l; 5 l	1 l; 5 l; 10 l	1 l + 1 l; 5 l + 5 l	1 l + 1 l; 5 l + 5 l; 20 l + 20 l	1.5 l + 1.5 l; 3 l + 3 l; 20 l + 20 l	1.5 l + 1.5 l; 5 l + 5 l	1 l; 5 l	1 l; 5 l	5 l + 0.5 l
Preporučena upotreba	Enterijer Drvene površine	Enterijer Drvene površine	Enterijer Drvene površine	Enterijer Drvene površine	Enterijer Drvene površine	Enterijer Drvene površine	Enterijer Drvene površine	Enterijer Drvene površine	Enterijer Drvene površine	Enterijer Drvene površine
Idealno za	Popunjavanje fuga u parketu u cilju dobijanja monolitne površine	Parket, sve vrste drvenih podova, lajsne, drveno stepenište, površine izložene intenzivnom habanju	Parket, brodski pod, lajsne, drveno stepenište i slične elemente u enterijeru	Parket, brodski pod, lajsne, drveno stepenište i slične elemente u enterijeru	Parket, brodski pod, lajsne, drveno stepenište i slične elemente u enterijeru	Parket, brodski pod, lajsne, drveno stepenište i slične elemente u enterijeru	Parket, brodski pod, lajsne, drveno stepenište i slične elemente u enterijeru	Pripremu parketa i ostalih podnih elemenata	Lakiranje parketa i ostalih podnih elemenata od drveta koji će biti izloženi manjim opterećenjima	Lakiranje parketa i ostalih podnih elemenata od drveta koji će biti izloženi srednjem do jakom opterećenju
Br. u sistemu	1	1	2	2	3	3	3	2	3	3

VODIČ KROZ PROIZVODE

LEPKOVI ZA PARKET



	LIGNOLUKS Lepak za parket Standard	LIGNOLUKS PUR primer	LIGNOLUKS Lepak za parket PU 101
Potrošnja	1.0 - 1.2 kg/m ²	0.18 - 0.23 kg/m ²	0.9 - 1.2 kg/m ²
Sušenje	7 - 10 dana	4 - 8 h	24 h
Nijanse	Bela	Bezbojna	Bela
Pakovanje	5 kg; 25 kg	4.5 kg	6.6 kg; 14.3 kg (A+B)
Preporučena upotreba	Enterijer Klasičan parket manjih dimenzija	Enterijer Impregniranje i učvršćivanje upijajućih betonskih podloga	Enterijer Parket osetljiv na vlagu
Idealno za	Beton, drvene i slične upijajuće podloge	Garaže, skladišta, industrijske hale	Parket većih dimenzija, klasičan parket, brodski pod, laminantne obloge, egzotične vrste drveta, lakiran parket



SISTEMI ZAŠTITE PARKETA U ENTERIJERU

NA BAZI RASTVARAČA ILI VODE



	LIGNOLUKS Masa za fugovanje parketa	LIGNOLUKS Lak za parket 1K osnovni	LIGNOLUKS Lak za parket 2K osnovni	LIGNOLUKS Lak za parket 2K visokog sjaja EXTRA	LIGNOLUKS Lak za parket 2K visokog sjaja CLASSIC	LIGNOLUKS Lak za parket 2K polumat EXTRA	LIGNOLUKS Vodeni lak za parket osnovni	LIGNOLUKS Vodeni lak za parket 1K	LIGNOLUKS Vodeni lak za parket 2K
Sistemi na bazi rastvarača	1x	1 - 2x		2 - 3x					
	1x	1 - 2x			2 - 3x				
	1x	1 - 2x				2 - 3x			
	1x		1x	2x					
	1x		1x		2x				
	1x		1x			2x			
Sportske dvorane			1x			3x			
Sistemi na vodenoj bazi	1x						1x	2 - 3x	
	1x						1x		2 - 3x

LEPKOVI ZA PARKET

LIGNOLUKS

Lepak za parket Standard



Disperzioni lepak za parket na bazi polivinilacetatne disperzije, punila i aditiva. Namenjen je za lepljenje klasičnog parketa manjih dimenzija na betonske, drvene i slične upijajuće podloge.

KARAKTERISTIKE	Ekološki prihvatljiv, prilagođen za sve vrste drveta.
NAČIN RADA	Lepak se nanosi nazubljenom lopaticom, u prosečnoj debljini od 1 mm. Vlažnost podloge ne sme biti viša od 2%, a vlažnost parketa 8 - 10%. Temperatura vazduha 15 - 25°C.
SUŠENJE	Brušenje i lakiranje parketa je moguće nakon 7 - 10 dana.
NIJANSE	Bela
POTROŠNJA	U zavisnosti od vrste parketa i poroznosti podloge, 1.0 - 1.2 kg/m ² .
PAKOVANJE	5 kg; 25 kg

LIGNOLUKS

Lepak za parket PU 101



Dvokomponentni poliuretanski lepak. Namenjen je za polaganje parketa osetljivog na vlagu, parketa većih dimenzija, klasičnog parketa, broskog poda, laminatnih obloga, parketa od egzotičnih vrsta drveta, kao i već lakiranog parketa. Naročito se preporučuje u slučajevima kada se zahteva trajna elastičnost, otpornost na vlagu i otpornost na velika mehanička opterećenja. Koristiti se u slučajevima kada se zahteva otpornost na povišene temperature, kao što je slučaj kod podnog grejanja.

KARAKTERISTIKE	Ne sadrži vodu, rastvarače, ni štetne amine. Očvršćava hemijskom reakcijom bez obzira na količinu nanetog lepka.
NAČIN RADA	Nanosi se nazubljenom lopaticom (dubina zuba 5 mm, širina zuba 6 mm, razmak zuba 8 mm). U posudu sa komponentom A, treba uliti ceo sadržaj komponente B. Ukoliko se priprema manja količina lepka, na 1 kg komponente A, treba dodati tačno 100 g komponente B. Obe komponente temeljno promešati spororotirajućom mešalicom. Pripremiti i naneti onoliko lepka, koliko je potrebno da bi se položilo parketa u roku od 45 - 60 min.
SUŠENJE	Brušenje i lakiranje parketa je moguće nakon 24 h.
NIJANSE	Bela
POTROŠNJA	U zavisnosti od vrste parketa i poroznosti podloge, 0.9 - 1.5 kg/m ² .
PAKOVANJE	6.6 kg (komponenta A - 6 kg, komponenta B - 0.6 kg); 14.3 kg (komponenta A - 13 kg, komponenta B - 1.3 kg); Komponenta B se nalazi u plastičnoj kanti sa komponentom A.

LIGNOLUKS

PUR primer



Jednokomponentna impregnacija na bazi izocijanata i dodataka. Namenjen je za impregniranje i učvršćivanje upijajućih betonskih podloga. Može se koristiti i kao samostalni premaz za zaštitu površina koje su izložene habanju i hemijskom uticaju u garažama, skladištima, industrijskim halama.

KARAKTERISTIKE	Poboljšava prianjanje lepka i smanjuje upojnost podloge.
NAČIN RADA	Nanosi se četkom ili valjkom u jednom sloju. Kada se koristi kao samostalni premaz, potrebno je naneti onoliko slojeva koliko je potrebno da se postigne potpuno zasićenje podloge.
SUŠENJE	Vreme sušenja je 4 - 8 h u zavisnosti od temperature i relativne vlažnosti vazduha.
NIJANSE	Bezbojna
POTROŠNJA	0.18 - 0.23 kg/m ²
PAKOVANJE	4.5 kg

MASE ZA FUGOVANJE PARKETA

LIGNOLUKS

Masa za fugovanje parketa



Masa za fugovanje parketa namenjena je za popunjavanje fuga na parketu u cilju dobijanja monolitne površine. Proizvod je namenjen prvenstveno za popunjavanje fuga, ali i manjih oštećenja parketa.

KARAKTERISTIKE	Odlično popunjava fuge i neravnine na parketu, lako se primenjuje i brusi. Pored odličnog vizuelnog efekta, primenom mase za fugovanje ostvaruje se i smanjena potrošnja laka za parket.
NAČIN RADA	Nanosi se špahtlom preko cele površine parketa. Smeša se priprema tako što se u masu doda piljevina, dobijena hoblivanjem parketa koji se obrađuje. Viskoznost smeše se podešava u zavisnosti od veličine otvora (za manje otvore potrebno je dodati manje piljevine, kako bi masa bila reda).
SUŠENJE	Nakon sušenja od 3 - 4 h, parket se hobljuje.
NIJANSE	Bezbojna
POTROŠNJA	Okolo 0.1 kg/m ² .
PAKOVANJE	0.9 kg; 4 kg; 10 kg

LAKOVI ZA PARKET

LIGNOLUKS

Uretan lak za parket



KARAKTERISTIKE	Visok i postojan sjaj, izuzetna otpornost na habanje i sredstva za čišćenje.
NAČIN RADA	Nanosi se četkom, valjkom ili špricanjem u 3 sloja, na čisto ili prethodno bajcovano drvo sa NITRO bajcom ili LIGNOLUKS Akrilnim bajcom, uz obavezno međuslojno brušenje.
SUŠENJE	Sušenje svakog sloja traje 24 h, a korišćenje premazanih površina dozvoljeno je nakon 72 h.
NIJANSE	Bezbojna
POTROŠNJA	U zavisnosti od načina rada i vrste podloge 9 - 12 m ² /l u jednom sloju.
PAKOVANJE	0.75 l; 5 l

Jednokomponentni poliuretanski premaz visokog sjaja, namenjen za lakiranje parketa, svih vrsta drvenih podova, lajсни, drvenog stepeništa i drugih drvenih površina u enterijeru izloženih intenzivnom habanju.

LIGNOLUKS

Lak za parket 2K osnovni



KARAKTERISTIKE	Dobro zapunjava pore drveta, čineći površinu glatkom. Zadržava prirodnu boju drveta.
NAČIN RADA	Nanosi se četkom ili valjkom za lakiranje parketa u jednom sloju na prethodno pripremljenu podlogu. Nakon sušenja, potrebno je površinu prebrusiti brusnim papirom N°150 i detaljno očistiti. Nakon toga naneti LIGNOLUKS završni lak za parket (polumat ili sjajni). Komponenta A meša se sa komponentom B u odnosu 1:1. Vreme upotrebljivosti smeše iznosi oko 2 h.
SUŠENJE	Nakon sušenja 3 - 5 h, površina se brusi.
NIJANSE	Bezbojna
POTROŠNJA	Valjak ili četka: oko 0.1 l/m ² u jednom sloju; Špahtla: oko 0.05 l/m ² u jednom sloju.
PAKOVANJE	1 l + 1 l; 5 l + 5 l

Osnovni poliuretanski dvokomponentni lak namenjen pripremi drvenih površina u enterijeru prilikom lakiranja. Namenjen je pripremi parketa, broskog poda, lajсни, drvenog stepeništa i sličnih drvenih elemenata u enterijeru, za lakiranje LIGNOLUKS završnim lakovima za parket.

LIGNOLUKS

Lak za parket 1K osnovni



KARAKTERISTIKE	Dobro zapunjava pore drveta, čineći površinu glatkom. Smanjuje potrošnju narednog sloja, brzo suši i lako se brusi. Zadržava prirodnu boju drveta.
NAČIN RADA	Nanosi se četkom ili valjkom za lakiranje parketa u jednom sloju na prethodno pripremljenu podlogu ili duplom špahtlom (lopaticom) u 2 tanka sloja sa međupremaznim intervalom od 30 min. Ne razređuje se.
SUŠENJE	Lak se suši 30 min do 2 h u zavisnosti od uslova nanošenja pre brušenja i nanošenja LIGNOLUKS završnih lakova.
NIJANSE	Bezbojna
POTROŠNJA	Valjak ili četka: oko 0.1 l/m ² u jednom sloju. Špahtla: oko 0.05 l/m ² u jednom sloju.
PAKOVANJE	1 l; 5 l; 10 l

Osnovni jednokomponentni lak za parket namenjen pripremi drvenih površina u enterijeru prilikom lakiranja. Namenjen je pripremi parketa, broskog poda, lajсни, drvenog stepeništa i sličnih drvenih elemenata u enterijeru, za lakiranje LIGNOLUKS završnim lakovima za parket.

LIGNOLUKS

Lak za parket 2K visokog sjaja CLASSIC



KARAKTERISTIKE	Pruža dugotrajnu zaštitu, otporan je na habanje, vodu i sredstva za čišćenje. Parketu daje visoki i postojan sjaj. Posедуje odličnu površinsku tvrdoću i hemijsku otpornost.
NAČIN RADA	Nanosi se četkom u 2 sloja na prebrusenu i očišćenu podlogu na koju je prethodno nanet jedan sloj LIGNOLUKS laka za parket osnovnog ili u 3 sloja. U letnjim uslovima preporučuje se razređivanje sa LIGNOLUKS razređivačem do 5%. Komponenta A meša se sa komponentom B u odnosu 1:1. Vreme upotrebljivosti smeše iznosi oko 12 h.
SUŠENJE	Međuslojno sušenje je 24 h. Završni sloj očvršćava potpuno nakon 72 h, kada se i preporučuje korišćenje prostorije.
NIJANSE	Bezbojna
POTROŠNJA	Oko 0.1 l/m ² u jednom sloju.
PAKOVANJE	1 l + 1 l; 5 l + 5 l; 20 l + 20 l

Bezbojni poliuretanski dvokomponentni lak, visokog sjaja. Namenjen je za lakiranje parketa, broskog poda, lajсни, drvenog stepeništa i sličnih drvenih elemenata u enterijeru.

LAKOVI ZA PARKET

LIGNOLUKS

Lak za parket 2K visokog sjaja EXTRA



KARAKTERISTIKE

Bezbojni poliuretanski dvokomponentni lak, visokog sjaja. Namijenjen je za lakiranje parketa, broskog poda, lajсни, drvenog stepeništa i sličnih drvenih elemenata u enterijeru.

Pruža dugotrajnu zaštitu, otporan je na habanje, vodu i sredstva za čišćenje. Parketu daje visoki i postojan sjaj. Posедуje odličnu površinsku tvrdoću i hemijsku otpornost.

NAČIN RADA

Nanosи se valjkom ili četkom u 2 sloja na prebrušenu i očišćenu podlogu na koju je prethodno nanet jedan sloj LIGNOLUKS laka za parket osnovnog ili u 3 sloja. U letnjim uslovima se preporučuje razređivanje sa LIGNOLUKS razređivačem do 5%. Komponenta A meša se sa komponentom B u odnosu 1:1. Vreme upotrebljivosti smeše iznosi oko 12 h.

SUŠENJE

Međuslojno sušenje je 24 h. Završni sloj očvršćava potpuno nakon 72 h, kada se i preporučuje korišćenje prostorije.

NIJANSE

Bezbojna

POTROŠNJA

Oko 0.1 l/m² u jednom sloju.

PAKOVANJE

1.5 l + 1.5 l; 3 l + 3 l; 20 l + 20 l

LIGNOLUKS

Lak za parket 2K polumat EXTRA



KARAKTERISTIKE

Bezbojni poliuretanski dvokomponentni lak, polumat. Namijenjen je za lakiranje parketa, broskog poda, lajсни, drvenog stepeništa i sličnih drvenih elemenata u enterijeru.

Pružа dugotrajnu zaštitu, otporan je na habanje, vodu i sredstva za čišćenje. Parketu daje svilenkast - polumat sjaj. Posедуje odličnu površinsku tvrdoću i hemijsku otpornost.

NAČIN RADA

Nanosи se valjkom ili četkom u 2 sloja na prebrušenu i očišćenu podlogu na koju je prethodno nanet jedan sloj LIGNOLUKS laka za parket osnovnog ili u 3 sloja. Razređuje se sa LIGNOLUKS razređivačem do 5%. Komponenta A meša se sa komponentom B u odnosu 1:1. Vreme upotrebljivosti smeše iznosi oko 2 h.

SUŠENJE

Međuslojno sušenje je 24 h. Završni sloj očvršćava potpuno nakon 72 h, kada se i preporučuje korišćenje prostorije.

NIJANSE

Bezbojna

POTROŠNJA

Oko 0.1 l/m² u jednom sloju.

PAKOVANJE

1.5 l + 1.5 l; 5 l + 5 l



DRVO

METAL

GRAĐEVINA

RAZREĐIVAČI

PIKTOGRAMI

INDEX PROIZVOĐA

LAKOVI ZA PARKET

LIGNOLUKS

Vodeni lak za parket osnovni



KARAKTERISTIKE

Jednokomponentni akril - poliuretanski vodorazredivi lak za parket. Namenjen je za pripremu parketa i ostalih podnih elemenata u enterijeru pre nanošenja završnih vodenih lakova.

Ne menja prirodnu boju drveta, odlično zapunjava podlogu i lako se brusi.

NAČIN RADA

Nanosu se duplom špahtlom (lopaticom) u 2 sloja, četkom ili valjkom za vodorazredive lakove u 1 sloju na prethodno pripremljenu podlogu. Ne razređuje se.

SUŠENJE

Lak se suši od 2 - 3 h.

NIJANSE

Bezbojna

POTROŠNJA

Valjak ili četka: oko 0.1 l/m² u jednom sloju.
Špahtla: oko 0.05 l/m² u jednom sloju.

PAKOVANJE

1 l; 5 l

LIGNOLUKS

Vodeni lak za parket 2K



KARAKTERISTIKE

Dvokomponentni poliuretanski vodorazredivi lak. Namenjen je lakiranju parketa i ostalih podnih elemenata od drveta koji će biti izloženi srednjem do jakom opterećenju. U zavisnosti od finalnog izgleda koji želite postići možete izabrati sjajni, polumat ili mat lak.

Ekološki prihvatljiv proizvod bez neprijatnih mirisa. Zadržava prirodnu boju drveta. Ubrzava rad usled kratkog međuslojnog razmaka.

NAČIN RADA

Nanosu se valjkom za vodorazredive lakove ili četkom u 2 - 3 sloja na prethodno nanešen 1 sloj LIGNOLUKS Vodenog osnovnog laka za parket ili u 3 - 4 sloja direktno na prethodno pripremljenu podlogu. Ne razređuje se, ukoliko je potrebno može se dodati do 5% hladne i čiste vode. Komponenta A meša se sa komponentom B u odnosu 10:1. Vreme upotrebljivosti smeše iznosi oko 4 h.

SUŠENJE

Sušenje između slojeva je 4 - 8 h. Završni sloj očvršćava potpuno nakon 48 h.

NIJANSE

Bezbojna

POTROŠNJA

Oko 0.1 l/m² u jednom sloju.

PAKOVANJE

5 l + 0.5 l

LIGNOLUKS

Vodeni lak za parket 1K



KARAKTERISTIKE

Jednokomponentni akril - poliuretanski vodorazredivi lak. Namenjen je za lakiranje parketa i ostalih podnih elemenata od drveta koji će biti izloženi manjem opterećenju. U zavisnosti od finalnog izgleda koji želite postići možete izabrati sjajni ili polumat lak.

Ekološki prihvatljiv proizvod bez neprijatnih mirisa. Zadržava prirodnu boju drveta. Ubrzava rad usled kratkog međuslojnog razmaka.

NAČIN RADA

Nanosu se valjkom za vodorazredive lakove ili četkom u 2 - 3 sloja na prethodno nanešen 1 sloj LIGNOLUKS vodenog laka osnovnog ili u 3 - 4 sloja direktno na prethodno pripremljenu podlogu. Ne razređuje se, ukoliko je potrebno može se dodati do 5% hladne i čiste vode.

SUŠENJE

Sušenje između slojeva je 3 - 4 h. Završni sloj očvršćava potpuno nakon 48 h.

NIJANSE

Bezbojna

POTROŠNJA

Oko 0.1 l/m² u jednom sloju.

PAKOVANJE

1 l; 5 l



PREMAZI ZA METAL

DRVO

METAL

GRAĐEVINA

RAZREĐIVAČI

PIKTOGRAMI

INDEX PROIZVODA

Metalne površine koje nisu zaštićene, izložene su dejstvu vlage i vazduha koji izazivaju pojavu korozije. Proces korozije se ubrzava prisustvom kiselina, baza, kiselih oksida i drugih hemikalija. Dejstvom korozije metalni predmeti se oštećuju površinski ili u celosti, fizičko-hemijskim putem. Kojom brzinom će korozija napredovati zavisi od mnogih faktora, a najčešće koncentracije, vrste i dužine dejstva korozionih agenasa, relativne vlažnosti vazduha, temperature itd. Koroziji su podložni svi neplemeniti metali i njihove legure.

Metal je neizostavan materijal modernog doba. Prisustvo metala pruža osećaj lepote, snage, i sofisticiranosti, u zavisnosti od vrste i načina primene. Kako bismo osigurali trajnost i održali lepotu metala, neophodno je zaštititi površine podložne koroziji od spoljašnjih uticaja odgovarajućim premazima, istovremeno davajući bojenoj površini jedinstven karakter i stil.

Dugotrajnost metalnih površina postizemo adekvatnom antikorozivnom zaštitom osnovnim premazom u okviru robne marke NITRO ili DURLIN. Iako se široko koristi u građevinskoj industriji, dekorativna strana metala počinje da preuzima glavnu ulogu. Završni premazi iz našeg asortimana štite metalne površine od atmosferskih uticaja i otkrivaju njihov karakter.

PRIPREMA PODLOGE

NOVE METALNE POVRŠINE

- 1** Uklonite prašinu i masnoću sa metala - krpom natopljenom razređivačem.
- 2** Suvu u čistu površinu lagano prebrusite brusnim papirom, a zatim očistite krpom natopljenom razređivačem.
- 3** Nanesite osnovnu boju četkom, valjkom ili špricanjem (po potrebi razredite originalnim razređivačem).
- 4** Nanesite pokrivnu boju posle propisanog međupremaznog intervala (osnovnu boju možete prethodno blago prebrusiti finim brusnim papirom).

STARE METALNE POVRŠINE

- 1** Uklonite stari premaz, natopite površinu nekim od razređivača (NITRO razređivač, DURLIN Uljani razređivač), a zatim mehanički odstranite stari premaz (brusni papir, čelična četka).
- 2** Obavezno uklonite tragove korozije - mehanički (brusni papir, čelična četka).
- 3** Uklonite ostatke premaza, korozije i prašine - obrišite površinu metala suvom krpom ili krpom natopljenom razređivačem.
- 4** Neravnine i oštećenja na površini metala zapunite odgo-varajućim kitom i posle sušenja obrusite.
- 5** Nanesite osnovnu boju četkom, valjkom ili špricanjem (po potrebi razredite razređivačem iz ZVEZDA asortimana).
- 6** Nanesite pokrivnu boju posle propisanog međupremaznog intervala (osnovnu boju možete prethodno blago prebrusiti finim brusnim papirom).

DRVO

METAL

GRAĐEVINA

RAZREĐIVAČI

PIKTOGRAMI

INDEX PROIZVODA

VODIČ KROZ PROIZVODE

PREMAZI ZA METAL

Nitro premazi



NITRO
Nitro temeljna boja za metal

NITRO
Nitro emajl

NITRO
Nitro efekt lak

Na bazi vode			
Na bazi rastvarača	•	•	•
Potrošnja u jednom sloju	8 - 10 m ² /l	8 - 10 m ² /l	8 - 10 m ² /l
Sušenje sloja	6 h	6 h	6 h
Nijanse	2 standardne nijanse	15 + 2 standardnih nijansi	10 standardnih nijansi
Stepen sjaja		Sjaj/ Bela mat i crna mat	Efekat kovanog metala (Hammer efekat)
Pakovanje	0.75 l; 5 l	0.75 l; 5 l	0.75 l
Preporučena upotreba	Enterijer/ Eksterijer Metalne površine	Enterijer/ Eksterijer Metalne i drvene površine	Enterijer/ Eksterijer Metalne površine
Idealno za	Gvožđe, čelične konstrukcije	Univerzalan premaz, metalne kasete, poštanski sandučići, rešetke za prozore, metalna galanterija	Metalne galanterije, sefove, ormare
Br. u sistemu	1	2	2

Uljani premazi



DURLIN
Osnovna boja za metal

DURLIN
Emajl za drvo i metal

Na bazi vode		
Na bazi rastvarača	•	•
Potrošnja u jednom sloju	8 - 10 m ² /l	8 - 10 m ² /l
Sušenje sloja	24 h	24 h
Nijanse	3 standardne nijanse	15 + 2 standardnih nijansi
Stepen sjaja		Sjaj/ Bela mat i crna mat
Pakovanje	0.75 l; 5 l	0.20 l; 0.75 l; 5 l
Preporučena upotreba	Enterijer/ Eksterijer Metalne površine	Enterijer/ Eksterijer Metalne i drvene površine
Idealno za	Čelične konstrukcije, metalne galanterije	Prozori, vrata, ograde, kapije, vrtno garniture, metalne cevi, metalne konstrukcije
Br. u sistemu	1	2

Premazi posebne namene



DURLIN
Antikorozivni temelj

DURLIN
Wash primer

DURLIN
Emajl za radijatore

DURLIN
Vatrostalna boja Bronza 500°C

DURLIN
Antik emajl

DURLIN
Emajl 3/1 (brzosušivi)

Na bazi vode						
Na bazi rastvarača	•	•	•	•	•	
Potrošnja u jednom sloju	9 - 11 m ² /kg	14 - 16 m ² /l	8 - 10 m ² /l	10 - 12 m ² /l	5 - 7 m ² /kg	10 - 12 m ² /l
Sušenje sloja	1 - 3 h	12 h	24 h	24 h	24 h	2 - 4 h
Nijanse	2 standardne nijanse	Žuta	Bela	Srebrna	4 standardne nijanse	10 + 2 standardnih nijansi
Stepen sjaja			Sjaj		Sjaj	Sjaj
Pakovanje	1 kg; 7 kg	1 l	0.75 l	0.20 l; 0.75 l; 5 l	1 kg	0.75 l; 5 l
Preporučena upotreba	Enterijer/ Eksterijer Metalne površine	Enterijer/ Eksterijer Metalne površine	Enterijer Metalne površine	Enterijer/ Eksterijer Metalne površine	Enterijer/ Eksterijer Metalne površine	Enterijer/ Eksterijer Metalne i drvene površine
Idealno za	Gvožđe, čelične konstrukcije	Gvožđe, pocinkovani lim, obojeni metal (aluminijum, bakar)	Radijator, grejne cevi	Izduvni lonci automobila, čunkovi, gvozdeni stubovi, dimnjaci, felne	Površine od metala, kovano gvožđe	Stare, nove i zardale površine bez prethodne upotrebe prajmera
Br. u sistemu	1	1	2	1	2	1 & 2

ZAŠTITA METALA U ENTERIJERU I EKSTERIJERU

ALKIDNI SISTEMI



DURLIN Antikorozivni temelj, DURLIN Wash primer, DURLIN Osnovna boja za metal, DURLIN Emajl za drvo i metal, DURLIN Emajl 3/1, DURLIN Emajl za radijatore, DURLIN Antik emajl, DURLIN Vatrostalna boja Bronza 500°C

		DURLIN Antikorozivni temelj	DURLIN Wash primer	DURLIN Osnovna boja za metal	DURLIN Emajl za drvo i metal	DURLIN Emajl 3/1	DURLIN Emajl za radijatore	DURLIN Antik emajl	DURLIN Vatrostalna boja Bronza 500°C
Enterijer	nova podloga			1x	2x				
		2x				2x			
		1x						2x	2-3x
			1x	1x		2x			
						2x			
	reparacija					1-2x			
							1-2x		
								1-2x	
									1-2x
		1-2x							
Eksterijer	nova podloga			2x	2x				
						2x			
				2x			2x		
		1x		1x				2-3x	
			1x	1x				2x	
	reparacija								3x
		2x							
			1x	2x	2x				
				1-2x	1-2x				
						1-2x			
reparacija						2x			
							1-2x		
								2-3x	
	1-2x			2x					
		1x	1x	2x					

NITRO SISTEMI



		NITRO Nitro temeljna boja za metal	NITRO Nitro emajl	NITRO Nitro efekt lak
Enterijer	nova podloga	1-2x 1x	1-2x	1-2x
	reparacija		1-2x	1-2x
Eksterijer	nova podloga	2x 2x	2x	2x
	reparacija		2x	2x



UZROCI NASTAJANJA GREŠAKA

GREŠKA	UZROK
Slabo prijanjanje	Tragovi masnoće, rđe - slabo očišćena podloga
Slabo razlivanje, tragovi valjka ili četke	Neodgovarajući razređivač, pregusta boja, povišena temperatura
Slaba pokrivenost	Previše razređena boja
Duže sušenje, mat izgled i pomorandžina kora	Previsoka relativna vlažnost vazduha i preniska ili previsoka temperatura, neodgovarajući razređivač
Ne suši	Previsoka relativna vlažnost vazduha i preniska temperatura
Porozna površina	Tanak nanos boje, previše razređeno
Ljuštenje	Neodstranjeni stari premaz koji se ljuštio, slabo očišćena podloga, nije upotrebljena osnovna boja
Neodgovarajuća nijansa	Nije promešano
Mat izgled filma	Upotreba pogrešnih razređivača, visoka vlažnost
Rđanje	Slabo očišćena podloga, nije upotrebljena osnovna boja
Gruba površina	Podloga nije obrušena, odnosno prvi sloj

NITRO PREMAZI

NITRO

Nitro temeljna boja za metal



Osnovni antikorozivni premaz za zaštitu metalnih površina od gvožđa i čeličnih konstrukcija u enterijeru i eksterijeru. Koristi se u sistemu sa NITRO emajlom, NITRO efekt lakom ili DURLIN Emajlom za drvo i metal.

KARAKTERISTIKE	Brzo suši i pruža dugotrajnu antikorozivnu zaštitu.
NAČIN RADA	Nanosi se četkom ili špricanjem u 1 - 2 sloja. Razređuje se sa NITRO razređivačem 10 - 20%.
SUŠENJE	Sledeći sloj se može naneti nakon 6 h, a premaz je potpuno suv nakon 24 h.
NIJANSE	Siva i oksid crvena. Siva nijansa se preporučuje kao podloga za svetlije nijanse završnog premaza.
POTROŠNJA	U zavisnosti od načina nanošenja, 8 - 10 m ² /l u jednom sloju.
PAKOVANJE	0.75 l; 5 l

NITRO

Nitro efekt lak



Završni premaz za zaštitu i dekoraciju metalnih površina u enterijeru i eksterijeru. Metalu daje efekat kovanog gvožđa (hammer efekat). Koristi se samostalno ili u sistemu sa NITRO temeljnom bojom za metal.

KARAKTERISTIKE	Brzo suši i daje poseban dekorativni efekat.
NAČIN RADA	Nanosi se valjkom ili špricanjem u 2 sloja, na površinu prethodno zaštićenu NITRO temeljnom bojom za metal. Razređuje se sa NITRO razređivačem 10 - 20%.
SUŠENJE	Sledeći sloj se može naneti nakon 6 h. Premaz je potpuno suv nakon 24 h.
NIJANSE	10 standardnih nijansi.
POTROŠNJA	U zavisnosti od načina nanošenja, 8 - 10 m ² /l u jednom sloju.
PAKOVANJE	0.75 l

NITRO

Nitro emajl



Univerzalni premaz za zaštitu i dekoraciju metalnih i drvenih površina u enterijeru, kao i površina koje nisu direktno izložene atmosferskim uticajima u eksterijeru.

KARAKTERISTIKE	Glavna karakteristika ovog premaza je brzo sušenje.
NAČIN RADA	Nanosi se četkom, valjkom ili špricanjem u 1 - 2 sloja, na površinu prethodno zaštićenu NITRO temeljnom bojom za metal, NITRO osnovnom bojom za drvo ili NITRO lakom osnovnim u zavisnosti od vrste podloge. Razređuje se sa NITRO razređivačem do 20%.
SUŠENJE	Sledeći sloj se može naneti nakon 6 h. Premaz je potpuno suv nakon 24 h.
NIJANSE	15 standardnih nijansi, bela i crna mat.
POTROŠNJA	U zavisnosti od načina nanošenja, 8 - 10 m ² /l u jednom sloju.
PAKOVANJE	0.75 l; 5 l



ULJANI PREMAZI

DURLIN

Osnovna boja za metal



KARAKTERISTIKE	Antikorozivni premaz za zaštitu čeličnih konstrukcija i metalnih površina u enterijeru i eksterijeru. Koristi se samostalno ili u sistemu sa DURLIN Emajlom za drvo i metal ili DURLIN Antik emajlom.
NAČIN RADA	Pruža dugotrajnu zaštitu od korozije. Lako se nanosi i dobro razliva.
SUŠENJE	Nanosu se četkom, valjkom ili špricanjem u 1 - 2 sloja. Razređuje se sa DURLIN Uljanim razređivačem do 10%.
NIJANSE	Sledeći sloj se može naneti nakon 24 h. Premaz je potpuno suv nakon 48 h.
NIJANSE	Siva, oksid crvena i crna. Siva nijansa se preporučuje kao podloga za svetlije nijanse završnog premaza.
POTROŠNJA	U zavisnosti od načina nanošenja, 8 - 10 m ² /l u jednom sloju.
PAKOVANJE	0.75 l; 5 l

DURLIN

Emajl za drvo i metal



KARAKTERISTIKE	Univerzalni premaz visokog sjaja, štiti od korozije i atmosferskih uticaja.
NAČIN RADA	Završni premaz za zaštitu i dekoraciju metalnih i drvenih površina (vrata, prozori, ograde, kapije, baštenski nameštaj, metalne cevi, metalne konstrukcije) u enterijeru i eksterijeru.
SUŠENJE	Nanosu se četkom, valjkom ili špricanjem u 1 - 2 sloja, na površinu prethodno zaštićenu DURLIN Osnovnom bojom za metal ili DURLIN Osnovnom bojom za drvo u zavisnosti od vrste podloge. Razređuje se sa DURLIN Uljanim razređivačem do 5%.
NIJANSE	Sledeći sloj se može naneti nakon 24 h. Premaz je potpuno suv nakon 48 h.
NIJANSE	15 standardnih nijansi, bela i crna mat.
POTROŠNJA	U zavisnosti od načina nanošenja i vrste podloge, 8 - 10 m ² /l u jednom sloju.
PAKOVANJE	0.20 l; 0.75 l; 5 l

PREMAZI POSEBNE NAMENE

DURLIN

Antikorozivni temelj



KARAKTERISTIKE	Osnovni antikorozivni premaz za zaštitu metalnih površina u enterijeru i eksterijeru, kada je potrebno ubrzano sušenje. Koristi se u sistemu sa DURLIN Emajlom za drvo i metal i DURLIN Antik emajlom.
NAČIN RADA	Brzo se suši i pruža dugotrajnu zaštitu od korozije.
SUŠENJE	Nanosu se četkom, valjkom ili špricanjem u 1 - 2 sloja. Razređuje se sa NITRO razređivačem do 10%.
NIJANSE	Nanošenje sledećeg sloja nakon 1 - 3 h. Premaz je potpuno suv nakon 48 h.
NIJANSE	Siva i oksid crvena. Siva nijansa se preporučuje kao podloga za svetlije nijanse završnog premaza.
POTROŠNJA	U zavisnosti od načina nanošenja, 9 - 11 m ² /kg u jednom sloju.
PAKOVANJE	1 kg; 7 kg

DURLIN

Wash primer



KARAKTERISTIKE	Osnovni jednokomponentni, reaktivni premaz za zaštitu i poboljšanje prionljivosti na metalnim površinama od gvožđa, pocinkovanog lima i obojenih metala (aluminijum, bakar) u enterijeru i eksterijeru. Koristi se u sistemu sa DURLIN Osnovnom bojom za metal, DURLIN Emajlom za drvo i metal, DURLIN Antik emajlom.
NAČIN RADA	Omoгуčava odlično prijanjanje osnovnih i završnih premaza i štiti metal od korozije.
SUŠENJE	Nanosu se četkom ili špricanjem u jednom tankom sloju. Po potrebi, može se razrediti sa NITRO razređivačem do 5%.
NIJANSE	Nanošenje sledećeg sloja nakon 12 h.
NIJANSE	Žuta
POTROŠNJA	14 - 16 m ² /l u jednom tankom sloju (do 20 μm).
PAKOVANJE	1 l

PREMAZI POSEBNE NAMENE

DURLIN

Emajl za radijatore



KARAKTERISTIKE

Antikorozivni premaz za zaštitu i dekoraciju novih i reparaciju starih radijatora i grejnih cevi.

Premaz visokog sjaja i odlične pokrivenosti. Izdržava izlaganje na povišenim temperaturama do 100°C.

NAČIN RADA

Nanosu se četkom, valjkom ili špricanjem u 1 - 2 sloja, na površinu prethodno zaštićenu DURLIN Osnovnom bojom za metal. Razređuje se DURLIN Uljanim razređivačem do 5%.

SUŠENJE

Nanošenje sledećeg sloja nakon 24 h. remaz je potpuno suv nakon 48 h.

NIJANSE

Bela

POTROŠNJA

U zavisnosti od načina nanošenja, 8 - 10 m²/l u jednom sloju.

PAKOVANJE

0.75 l

DURLIN

Antik emajl



KARAKTERISTIKE

Pokrivni premaz za zaštitu i dekoraciju površina od metala i kovanog gvožđa u enterijeru i eksterijeru.

Daje efekat starog kovanog gvožđa i pruža dobru antikorozivnu zaštitu.

NAČIN RADA

Nanosu se četkom ili špricanjem u 2 sloja, na površinu u eksterijeru prethodno zaštićenu DURLIN Osnovnom bojom za metal ili direktno na površinu u enterijeru. Razređuje se sa DURLIN Uljanim razređivačem do 10%.

SUŠENJE

Sledeći sloj se može naneti nakon 24 h. Premaz je potpuno suv nakon 48 h.

NIJANSE

Siva, crna, crvena i zelena.

POTROŠNJA

5 - 7 m²/kg u jednom sloju.

PAKOVANJE

1 kg

DURLIN

Vatrostalna boja Bronza 500°C



KARAKTERISTIKE

Premaz za zaštitu metalnih površina izloženih povišenim temperaturama (izduvni lonci automobila, čunkovi, gvozdjeni stubovi, dimnjaci, felne, itd.).

Premaz brzo suši i postojan je na kratkotrajno izlaganje visokim temperaturama do 500°C.

NAČIN RADA

Nanosu se četkom ili špricanjem u 2 - 3 sloja. Proizvod je prilagođen za upotrebu, ne razređuje se.

SUŠENJE

Nanošenje sledećeg sloja nakon 24 h.

NIJANSE

Srebrna

POTROŠNJA

U zavisnosti od načina nanošenja, 10 - 12 m²/l u jednom sloju.

PAKOVANJE

0.20 l; 0.75 l; 5 l

DURLIN

Emajl 3/1



KARAKTERISTIKE

Brzосуšivi, univerzalni premaz na bazi modifikovanog alkida, pigmentata, punila, inhibitora korozije i aditiva. Namenjen je za zaštitu i dekoraciju metalnih i drvenih površina u enterijeru i eksterijeru.

Istovremeno menja antikorozivno sredstvo, osnovnu i završnu boju.

NAČIN RADA

Nanosu se četkom, valjkom ili špricanjem u 1 - 2 sloja. Podlogu nije potrebno posebno čistiti od korozije, već samo odmastiti površinu i ukloniti najgrublji, trošan sloj rđe. Razređuje se sa NITRO razređivačem do 10%.

SUŠENJE

Nanošenje sledećeg sloja nakon 2 - 4 h ili nakon 7 dana.

NIJANSE

10 standardnih nijansi, antik crna i antik siva.

POTROŠNJA

10 - 12 m²/l u jednom sloju.

PAKOVANJE

0.75 l; 5 l

PROIZVODI ZA GRAĐEVINARSTVO

Prostor u kome živimo određen je svojim oblikom, veličinom i bojom. Iako ga ne čini, boja ga određuje i u njemu ima oplemenjujuću ulogu. Ispravno odabrana vrsta i nijansa boje mogu prostoru dati poseban izgled i lepotu.

Voda je glavni uzrok propadanja maltera i betona. Osim što prodire u unutrašnjost i izaziva krunjenje ovih materijala, prenosi štetne kisele jone koji izazivaju koroziju unutrašnjih metalnih konstrukcija. Zbog ovih neželjenih procesa površine od maltera i betona se moraju zaštititi kako bi se produžio vek trajanja. Premazna sredstva osim zaštitne imaju i dekorativnu ulogu. Sistemskim izvođenjem radova možemo dobiti sjajan rezultat pri zaštiti i dekoraciji zidova. Korišćenjem proizvoda iz robne grupe ZVEZDAPOL i FSAKRIL postiže se najsavremenija zaštita zidnih površina, a odabirom željene nijanse inventivnost u određenom prostoru.

PRIPREMA PODLOGE

ZIDNE POVRŠINE U ENTERIJERU I EKSTERIJERU

1 Podlogu dobro očistite od prašine i drugih nečistoća.

2 Uklonite slabo vezane delove i boje koje se ljušte i otpadaju.

3 Grube površine i pukotine sanirajte odgovarajućom ispunom. Problematične površine (buđ, alge, fleke, vlagu) možete tretirati specijalnim prajmerom za te namene.

4 Na pripremljenu površinu, nanosite jedan sloj impregnacije prema uputstvu. Time smanjujemo upojnost podloge, poboljšavamo prianjanje i smanjujemo potrošnju završnog sloja.

5 Nakon sušenja impregnacije, podloga je pripremljena za bojenje. Preporučena temperatura nanošenja disperzionih boja je 10-30°C, ne sme se nanositi ispod 5°C.

ZAŠTITA I DEKORACIJA ZIDOVA U ENTERIJERU



Zamislite kako želite da se osećate kada provodite vreme u prostoriji koju uređujete, romantično i spokojno ili ušuškano i komforno. Priredite sebi poseban ugođaj, pametnim i kreativnim izborom. Želite li da se osetite punim energije i izrazite svoju živopisnu ličnost ili da zaštitite zidove koji su više skloni prljanju? Specijalno dizajnirane boje i mase za izravnavanje ZVEZDAPOL su tu da Vam daju sigurna rešenja za Vaše projekte.

ZIDOVI U ENTERIJERU

Izravnavanje podloge



	FASAKRIL Podloga za impregnaciju 1:8 EXTRA	ZVEZDAPOL Praškasta glet masa za ručno nanošenje	ZVEZDAPOL Praškasta glet masa za izravnavanje zidova i plafona GLET 3/1	ZVEZDAPOL Fina masa za izravnavanje TEČNI GLET
Na bazi vode	•			•
Na bazi rastvarača				
Potrošnja u dva sloja	20 - 30 g/m ² *jedan sloj	1.0 - 1.5 kg/m ²	0.5 - 1.5 kg/m ²	1.5 - 2.0 kg/m ²
Sušenje	4 - 6 h	3 - 4 h	3 - 4 h	3 - 4 h
Nijanse	Bezbojna	Bela	Bela	Bela
Pakovanje	0.8 kg; 10 kg	5 kg; 25 kg	25 kg	25 kg
Preporučena upotreba	Enterijer/ Eksterijer Zidne, plafonske i fasadne površine	Enterijer Zidne i plafonske površine	Enterijer Zidne i plafonske površine	Enterijer Zidne i plafonske površine
Idealno za	Impregnaciju krečnih i krečnocementnih površina, starih maltera i premaza koji se ljušte, gips-kartonskih ploča i drugih poroznih površina	Izravnavanje unutrašnjih zidnih površina i plafonskih površina kao što su mineralni malteri, beton i gipsane ploče, kao i izravnavanje unutrašnjih zidnih površina obojenih disperzivnim bojama	Izravnavanje unutrašnjih zidnih površina i plafonskih površina kao što su mineralni malteri, beton i gipsane ploče, kao i izravnavanje unutrašnjih zidnih površina obojenih disperzivnim bojama.	Glađenje i izravnavanje unutrašnjih zidnih površina i plafonskih površina kao što su mineralni malteri, beton i gipsane ploče, kao i izravnavanje unutrašnjih zidnih površina obojenih disperzivnim bojama
Br. u sistemu	1&3	2	2	2

Bojenje unutrašnjih zidova



	FASAKRIL Podloga za impregnaciju 1:8 EXTRA	ZVEZDAPOL Boja za zidove	ZVEZDAPOL Boja za zidove PERIVA
Na bazi vode	•	•	•
Na bazi rastvarača			
Potrošnja u dva sloja	20 - 30 g/m ² *jedan sloj	0.2 - 0.3 kg/m ²	120 - 180 ml/m ²
Sušenje	4 - 6 h	4 - 6 h	4 - 6 h
Nijanse	Bezbojna	Bela, HGMIX	Bela, HGMIX
Pakovanje	0.8 kg; 10 kg	3 kg; 5 kg; 8 kg; 15 kg; 25 kg	B1 - 2 l; 5 l; 10 l; 15 l B2 - 2 l; 5 l; 10 l B3 - 2 l; 5 l; 10 l
Preporučena upotreba	Enterijer/ Eksterijer Zidne, plafonske i fasadne površine	Enterijer Zidne i plafonske površine	Enterijer Zidne i plafonske površine
Idealno za	Impregnaciju krečnih i krečnocementnih površina, starih maltera i premaza koji se ljušte, gips-kartonskih ploča i drugih poroznih površina	Bojenje svih vrsta mineralnih maltera, vlaknasto-cementnih ploča, betona, gips-kartonskih ploča, tapeta od staklenih vlakana, papirnih reljefnih tapeta i starih premaza u manje opterećenim i prometnim prostorijama	Bojenje svih vrsta mineralnih maltera, vlaknasto-cementnih ploča, betona, gips-kartonskih ploča, tapeta od staklenih vlakana, papirnih reljefnih tapeta i starih premaza u dnevnim sobama, predsobljima, hodnicima, stepeništima, dečijim sobama i u drugim prostorijama gde postoji potreba za visokom otpornošću na čišćenje
Br. u sistemu	1&3	4	4

ZAŠTITA I DEKORACIJA ZIDOVA U ENTERIJERU

SISTEM ZAŠTITE ZIDOVA U ENTERIJERU



FASAKRIL Podloga za impregnaciju 1:8 EXTRA	ZVEZDAPOL Praškasta glet masa za ručno nanošenje	ZVEZDAPOL Praškasta glet masa za izravnavanje zidova i plafona GLET 3/1	ZVEZDAPOL Fina masa za izravnavanje TEČNI GLET	FASAKRIL Podloga za impregnaciju 1:8 EXTRA	ZVEZDAPOL Boja za zidove	ZVEZDAPOL Boja za zidove PERIVA
---	---	---	---	---	-----------------------------	---------------------------------------

Enterijer	nova podloga	1x	2x		1x	2x
		1x	2x		1x	2x
		1x		2x		2x
		1x		2x		2x
		1x			2x	2x
	1x			2x	2x	
	reparacija			1x	2x	2x

UZROCI NASTAJANJA GREŠAKA

GREŠKA	UZROK
Slabo prijanjanje boje	Starija boja na zidu je previše glatka Podloga nije dobro očišćena od prašine i drugih delova koji se krune. Na podlozi su prisutne masne fleke.
Pojava šarenila u nijansi (senka)	Neravnomerno sušenje boje Nije naneta impregnacija Kreč iz glet mase nagriza pigment u boji
Slaba pokrivenost	Nanos boje nedovoljan zbog veće razređenosti boje Prethodna nijansa je bila tamna
Pucanje i otpadanje osušene boje	Nanet predebeli sloj boje Prisustvo vlage u zidovima Neodgovarajuća podloga
Neprijatan miris boje i nehomogen izgled	Boju nije moguće upotrebiti, sastojci boje su razgrađeni mikroorganizmima



IMPREGNACIJE

FASAKRIL

Podloga za impregnaciju 1:8 EXTRA



KARAKTERISTIKE

Akrilna vodena disperzija namenjena za impregnaciju i učvršćivanje različitih mineralnih površina u enterijeru i eksterijeru.

Smanjuje poroznost spoljašnjih i unutrašnjih zidnih površina. Premazane površine su ujednačene, manje upijaju i poboljšavaju prijanjanje završnih premaza.

NAČIN RADA

Nanosu se četkom, valjkom ili mašinski na površinu očišćenu od prašine i drugih elemenata koji se krune i otpadaju. Pre upotrebe dobro promešati sadržaj u ambalaži. Razređuje se vodom u odnosu 1:8.

SUŠENJE

Podloga je suva nakon 4 - 6 h (T=+20°C, rel.vl. 65%).

NIJANSE

Bezbojna

POTROŠNJA

20 - 30 g/m², u zavisnosti od poroznosti površine.

PAKOVANJE

0.8 kg; 10 kg

MASE ZA IZRAVNAVANJE

ZVEZDAPOL

Fina masa za izravnavanje TEČNI GLET



KARAKTERISTIKE

Fina masa za izravnavanje, pripremljena za nanošenje. Pogodan za zaglađivanje unutrašnjih zidnih i plafonskih površina.

Odlično prijanja na sve vrste mineralnih podloga. Elastičan je i jednostavan za nanošenje. Izuzetne je beline. Idealan je kao podloga za nanošenje svih vrsta disperzionih boja.

NAČIN RADA

Nanosu se ručno, nerdajućom gletericom ili mašinski u dva sloja, ukupne debljine do 3 mm. Prilikom mašinskog nanošenja, potrebno je razrediti sa malo vode. Pre upotrebe dobro promešati sadržaj u ambalaži. Pre nanošenja Tečnog gleta, površine impregnirati FASAKRIL Podlogom za impregnaciju 1:8 EXTRA.

SUŠENJE

Ravnajući sloj je suv nakon 3 - 4 h, brušenje moguće nakon 12 h (T=+20°C, rel.vl. 65%).

NIJANSE

Bela

POTROŠNJA

1.5 - 2.0 kg/m², u zavisnosti od hrapavosti površine.

PAKOVANJE

25 kg

ZVEZDAPOL

Prašasta glet masa za izravnavanje zidova i plafona GLET 3/1



KARAKTERISTIKE

Polimer-karbonatna masa u prahu za izravnavanje unutrašnjih, čvrsto malterisanih zidnih površina i gips kartonskih ploča.

Laka je za pripremu, nanošenje i obradu. Izuzetne je beline. Odlikuje je mogućnost direktne aplikacije svih vrsta disperzionih boja na izgletovanu i suhu površinu, bez prethodno nanete podloge.

NAČIN RADA

Nanosu se ručno, nerdajućom gletericom ili mašinski u dva sloja, ukupne debljine do 5 mm. Sadržaj vreće od 25 kg dodati u 8 - 10 l vode uz mešanje. Masu dobro umešati i ostaviti da odstoji 10 min, a nakon toga ponovo izmešati do homogenog izgleda. Ovako pripremljena glet masa spremna je za upotrebu. Pre nanošenja Praškaste glet mase, površine impregnirati FASAKRIL Podlogom za impregnaciju 1:8 EXTRA. Posle upotrebe alat odmah oprati vodom.

SUŠENJE

Ravnajući sloj je suv nakon 3 - 4 h, brušenje moguće nakon 12 h (T=+20°C, rel.vl. 65%).

NIJANSE

Bela

POTROŠNJA

0.5 - 1.5 kg/m², u zavisnosti od hrapavosti površine.

PAKOVANJE

25 kg

ZVEZDAPOL

Prašasta glet masa za ručno nanošenje



KARAKTERISTIKE

Polimer-krečna masa u prahu za izravnavanje unutrašnjih, čvrsto malterisanih zidnih površina i gips kartonskih ploča.

Laka je za pripremu, nanošenje i obradu. Izuzetne je beline.

NAČIN RADA

Nanosu se ručno, nerdajućom gletericom u dva sloja, ukupne debljine do 5 mm. Sadržaj vreće od 25 kg dodati u 8 - 10 l vode uz mešanje. Masu dobro umešati i ostaviti da odstoji 10 min, a nakon toga ponovo izmešati do homogenog izgleda. Ovako pripremljena glet masa spremna je za upotrebu. Pre nanošenja Praškaste glet mase, površine impregnirati FASAKRIL Podlogom za impregnaciju 1:8 EXTRA. Posle upotrebe alat odmah oprati vodom.

SUŠENJE

Ravnajući sloj je suv nakon 3 - 4 h, brušenje moguće nakon 12 h (T=+20°C, rel.vl. 65%).

NIJANSE

Bela

POTROŠNJA

1.0 - 1.5 kg/m², u zavisnosti od hrapavosti površine.

PAKOVANJE

5 kg; 25 kg

BOJE ZA UNUTRAŠNJE ZIDOVE

ZVEZDAPOL

Boja za zidove



KARAKTERISTIKE

Disperziona boja namenjena dekorativnoj zaštiti unutrašnjih zidnih površina i plafona.

Odlikuje se visokom pokrivošću, paropropusnošću i izuzetnom belinom. Otporna na suvo brisanje.

NAČIN RADA

Nanosí se četkom, valjkom ili mašinski, na površinu očišćenu od prašine i drugih elemenata koji se krune i otpadaju. Pre nanošenja, površinu impregnirati FASAKRIL Podlogom za impregnaciju 1:8 EXTRA. Neravnine i pukotine izravnati ZVEZDAPOL glet masom za gletovanje unutrašnjih zidova. Razređuje se vodom 10 - 15 % i nanosi u 2 sloja. Pre razrede boju dobro promešati. Drugi sloj naneti preko osušenog prvog sloja. Nakon upotrebe alat odmah oprati vodom.

SUŠENJE

Nanošenje narednog sloja moguće je nakon 4 - 6 h (T=+20°C, rel.vl. 65%).

NIJANSE

Bela, različiti tonovi mogu se dobiti dodavanjem ZVEZDAPOL tonera ili nijansiranjem na HG MIX-u.

POTROŠNJA

0.2 - 0.3 kg/m² u dva sloja, u zavisnosti od poroznosti površine.

PAKOVANJE

3 kg; 5 kg; 8 kg; 15 kg; 25 kg

ZVEZDAPOL

Boja za zidove PERIVA



KARAKTERISTIKE

Visokokvalitetna disperziona boja, na bazi specijalne akrilne emulzije. Namenjena je dekorativnoj zaštiti unutrašnjih zidnih površina i plafona.

Odlikuje je vrhunska pokrivna moć, odlična prionljivost za podlogu, izrazita belina, jednostavnost pri nanošenju i paropropusnost. Otporna na makro brisanje.

NAČIN RADA

Nanosí se četkom, valjkom ili mašinski, na površinu očišćenu od prašine i drugih elemenata koji se krune i otpadaju. Pre nanošenja površinu impregnirati FASAKRIL Podlogom za impregnaciju 1:8 EXTRA. Neravnine i pukotine izravnati ZVEZDAPOL glet masom za gletovanje unutrašnjih zidova. Razređuje se vodom 5 - 15% i nanosi u 2 sloja. Pre razrede boju dobro promešati. Drugi sloj naneti preko osušenog prvog sloja. Nakon upotrebe alat odmah oprati vodom.

SUŠENJE

Nanošenje narednog sloja moguće je nakon 4 - 6 h (T=+20°C, rel.vl. 65%).

NIJANSE

Bela, različiti tonovi mogu se dobiti dodavanjem ZVEZDAPOL tonera ili nijansiranjem na HG MIX-u.

POTROŠNJA

120 - 180 ml/m² u dva sloja, u zavisnosti od poroznosti površine.

PAKOVANJE

B1 - 2 l; 5 l; 10 l; 15 l
B2 - 2 l; 5 l; 10 l
B3 - 2 l; 5 l; 10 l

TONERI

ZVEZDAPOL

Toner



Tečni pigmentni koncentrat za nijansiranje disperzionih boja u enterijeru.

KARAKTERISTIKE

Koristi se za nijansiranje boja za unutrašnje zidove do pastelnih nijansi.

NAČIN RADA

Bočicu dobro promućkati i umešati u disperzionu boju pre razređivanja.

NIJANSE

Žuta, oker, oranž, crvena, plava, zelena, braon, crna.

POTROŠNJA

Maksimalno 100 ml tonera na 25 kg boje.

PAKOVANJE

100 ml



ZAŠTITA I DEKORACIJA ZIDOVA U EKSTERIJERU

Fasade su svakodnevno izložene oceni slučajnih prolaznika, ali i spoljašnjim uticajima, sunčevim zracima, vetru, kiši i temperaturnim promenama. Za dugotrajnu zaštitu i obezbeđivanje prijatne i zdrave atmosfere u Vašem domu, neophodan je pravilno ugrađen termoizolacioni sistem. Korišćenjem FASAKRIL proizvoda, zagarantovana Vam je sigurna zaštita. Kao dekorativni element možete se poigrati sa širokom paletom završnih maltera, boja i nijansi.

VODIČ KROZ PROIZVODE

ZIDOVI U EKSTERIJERU



	FASAKRIL Podloga za impregnaciju 1:8 EXTRA	FASAKRIL Boja za zidove i fasade (na bazi vode)	FASAKRIL Boja za zidove i fasade SB (na bazi rastvarača)
Na bazi vode	•	•	
Na bazi rastvarača			•
Potrošnja u dva sloja	20 - 30 g/m ² *1 sloj	150 - 300 ml/m ²	6 - 8 m ² /l; 4 - 6 m ² /kg *1 sloj
Sušenje	4 - 6 h	4 - 6 h	12 h
Nijanse	Bezbojna	Bela, HGMIX	Bela
Pakovanje	0.8 kg; 10 kg	2 l; 5 l; 15 l	0.75 l; 5 l; 25 kg
Preporučena upotreba	Enterijer / Eksterijer Učvršćivanje različitih mineralnih površina	Enterijer / Eksterijer Dekorativna zaštita fasadnih površina	Enterijer / Eksterijer Dekorativna zaštita fasadnih površina
Idealno za	Impregnaciju krečnih i krečnocementnih površina, starih maltera i premaza koji se ljušte, gips-kartonskih ploča i drugih poroznih površina	Završni premaz za stare i nove fasade, kao i unutrašnje zidne površine, dobro pokriva i otporan je na agresivne atmosferske uticaje	Završni premaz za stare i nove fasade, kao i unutrašnje zidne površine, pogodan za rad u širokom temperaturnom intervalu, dobro pokriva i otporan je na agresivne atmosferske uticaje
Br. u sistemu	1	2	1

ZAŠTITA I DEKORACIJA ZIDOVA U EKSTERIJERU

SISTEM ZAŠTITE ZIDOVA U EKSTERIJERU



		FASAKRIL Podloga za malter GRUND	FASAKRIL Akrilni fasadni malter	FASAKRIL Silikonski fasadni malter	FASAKRIL Dekorativni fasadni malter KULIR	FASAKRIL Podloga za impregnaciju 1:8 EXTRA	FASAKRIL Boja za zidove i fasade (na bazi vode)
Eksterijer	nova podloga	1x	1x				
		1x		1x			
		1x			1x		
	reparacija					1x	2x



IMPREGNACIJE

FASAKRIL

Podloga za impregnaciju 1:8 EXTRA



KARAKTERISTIKE

Akrilna vodena disperzija namenjena za impregnaciju i učvršćivanje različitih mineralnih površina u enterijeru i eksterijeru.

Smanjuje poroznost spoljašnjih i unutrašnjih zidnih površina. Premazane površine su ujednačene, manje upijaju i poboljšavaju prijanjanje završnih premaza.

NAČIN RADA

Nanosi se četkom, valjkom ili mašinski na površinu očišćenu od prašine i drugih elemenata koji se krune i otpadaju. Pre upotrebe dobro promešati sadržaj u ambalaži. Razređuje se vodom u odnosu 1:8.

SUŠENJE

Podloga je suva nakon 4 - 6 h (T=+20°C, rel.vl. 65%).

NIJANSE

Bezbojna

POTROŠNJA

20 - 30 g/m², u zavisnosti od poroznosti površine.

PAKOVANJE

0.8 kg; 10 kg

FASAKRIL

Boja za zidove i fasade SB (na bazi rastvarača)



KARAKTERISTIKE

Akrilna boja mat, namenjena zaštiti zidova u eksterijeru i enterijeru. Koristi se za zaštitu i dekoraciju novih i repariranje starih fasada od betona, raznih vrsta maltera, cigle i salonita. Pogodan je i za zaštitu zidova u enterijeru koji se vlaže, koji se moraju često prati i održavati i koji su izloženi isparenjima.

Odlično prijanja na podlogu, vodonepropusna je i paropropusna. Otporna je na atmosferske uticaje, alkalije, soli i industrijske gasove. Dozvoljava disanje zidova, periva, primenljiva u temperaturnom intervalu od -20°C do +40°C.

NAČIN RADA

Nanosi se četkom, valjkom ili prskanjem u 2 sloja. Razređuje se FASAKRIL Razređivačem, prvi sloj do 10%, drugi sloj do 5%.

SUŠENJE

Nanošenje narednog sloja moguće je nakon 12 h.

NIJANSE

Bela

POTROŠNJA

6 - 8 m²/l u jednom sloju, 4 - 6 m²/kg u jednom sloju.

PAKOVANJE

0.75 l; 5 l; 25 kg

FASADNE BOJE

FASAKRIL

Boja za zidove i fasade (na bazi vode)



KARAKTERISTIKE

Visokokvalitetna disperziona boja, na bazi specijalne akrilne emulzije. Namenjena je dekorativnoj zaštiti spoljašnjih novih i reparaciji starih zidnih površina od raznih vrsta maltera, betona i drugih materijala. Koristi se i za bojenje zidova u enterijeru koji su izloženi isparenjima.

Odluku je vrhunska pokrivena moć, odlična prionljivost za podlogu, izrazita belina, paropropusnost, vodoodbojnost i postojanost na delovanje atmosferskih uticaja i UV zračenja.

NAČIN RADA

Nanosi se četkom, valjkom ili mašinski, na površinu očišćenu od prašine i drugih elemenata koji se krune i otpadaju. Pre nanošenja površinu impregnirati FASAKRIL Podlogom za impregnaciju 1:8 EXTRA. Razređuje se sa 10% vode i nanosi u 2 sloja. Pre razrede boju dobro promešati. Drugi sloj naneti preko osušenog prvog sloja. Nakon upotrebe alat odmah oprati vodom.

SUŠENJE

Nanošenje narednog sloja moguće je nakon 4 - 6 h (T=+20°C, rel.vl. 65%).

NIJANSE

Bela, različiti tonovi mogu se dobiti nijansiranjem na HG MIX-u.

POTROŠNJA

150 - 300 ml/m² u dva sloja, u zavisnosti od upojnosti površine.

PAKOVANJE

2 l; 5 l; 15 l



VODIČ KROZ PROIZVODE

TERMOIZOLACIONI SISTEM

Fasadni lepkovi



	FASAKRIL Lepak za lepljenje stiropora PRIME	FASAKRIL Lepak za lepljenje stiropora i armiranje mrežice UNI	FASAKRIL Lepak za mineralnu vunu MW
Na bazi vode			
Na bazi rastvarača			
Potrošnja	4 - 5 kg/m ² za lepljenje	4 - 5 kg/m ² za lepljenje; 5 - 7 kg/m ² za armiranje i gletovanje	5 - 7 kg/m ² za lepljenje; 5 - 7 kg/m ² za armiranje i gletovanje
Sušenje	2 - 3 dana za lepljenje	2 - 3 dana za lepljenje 5 - 7 dana za armiranje i gletovanje	2 - 3 dana za lepljenje 5 - 7 dana za armiranje i gletovanje
Nijanse	Siva	Siva	Siva
Pakovanje	25 kg	25 kg	25 kg
Preporučena upotreba	Enterijer / Eksterijer Ugradnja termoizolacionih ploča	Enterijer / Eksterijer Ugradnja termoizolacionih ploča	Enterijer / Eksterijer Ugradnja termoizolacionih ploča
Idealno za	Lepljenje termoizolacionih ploča od stiropora	Lepljenje termoizolacionih ploča od stiropora, armiranje mrežice i izravnavanje u termoizolacionim fasadnim sistemima	Lepljenje termoizolacionih ploča od mineralne vune, armiranje mrežice i izravnavanje u termoizolacionim fasadnim sistemima
Br. u sistemu	1	1 & 2	1 & 2

Fasadne podloge i završni malteri



	FASAKRIL Podloga za malter GRUND	FASAKRIL Akrilni fasadni malter	FASAKRIL Silikonski fasadni malter	FASAKRIL Dekorativni fasadni malter KULIR
Na bazi vode	•	•	•	•
Na bazi rastvarača				
Potrošnja	0.20 - 0.25 kg/m ²	Zrno 1.5 mm ~ 2.5 kg/m ² ; Zrno 2.0 mm ~ 3.0 kg/m ²	Zrno 1.5 mm ~ 2.5 kg/m ² ; Zrno 2.0 mm ~ 3.0 kg/m ²	4 - 4.5 kg/m ²
Sušenje	24 h	24 h	24 h	24 h
Nijanse	Bela, HGMIX	Bela, HGMIX	Bela, HGMIX	ZVEZDA Kulir ton karta
Pakovanje	8 kg; 25 kg	25 kg	25 kg	25 kg
Preporučena upotreba	Enterijer / Eksterijer Učvršćivanje različitih mineralnih površina	Enterijer / Eksterijer Dekorativna zaštita fasadnih i zidnih površina	Enterijer / Eksterijer Dekorativna zaštita fasadnih i zidnih površina	Enterijer / Eksterijer Dekorativna zaštita fasadnih i zidnih površina
Idealno za	Praviu pripremu podloge, pre nanošenja svih vrsta dekorativnih maltera	Obradu spoljašnjih i unutrašnjih mineralnih zidnih površina	Obradu spoljašnjih i unutrašnjih mineralnih zidnih površina, sa poboljšanom vodoodbojnošću	Sve vrste spoljašnjih fasadnih, kao i unutrašnjih zidnih površina, hodnika, stepeništa, stubova i sl.
Br. u sistemu	3	4	4	4

TERMOIZOLACIONI SISTEM EPS

- 1 FASAKRIL PRIME
- 1&2 FASAKRIL UNI
- 3 FASAKRIL GRUND
- 4 FASAKRIL AKRILNI MALTER iii FASAKRIL SILIKONSKI MALTER iii FASAKRIL KULIR

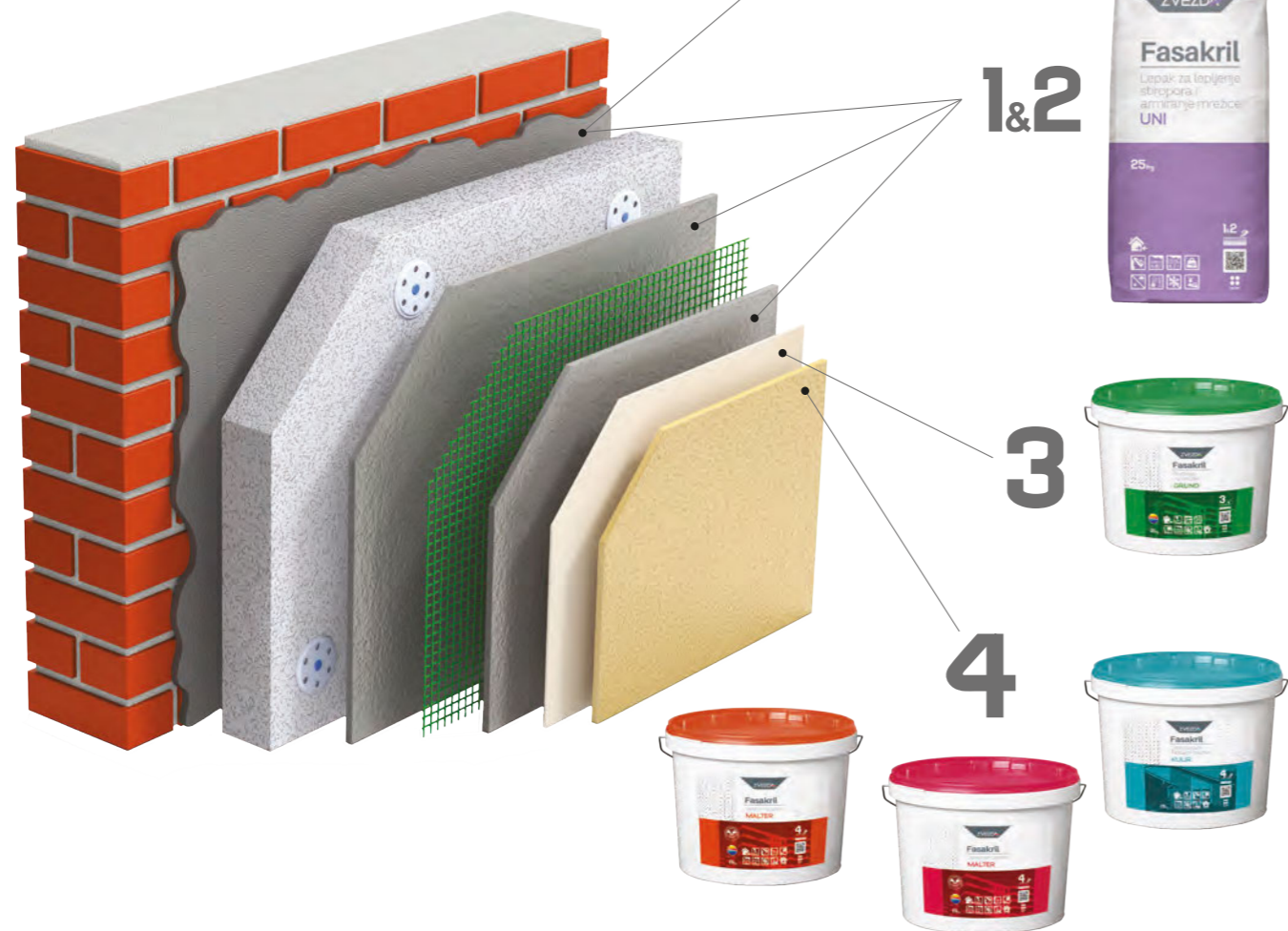

TERMOIZOLACIONI SISTEM MW

- 1&2 FASAKRIL MW
- 3 FASAKRIL GRUND
- 4 FASAKRIL SILIKONSKI MALTER

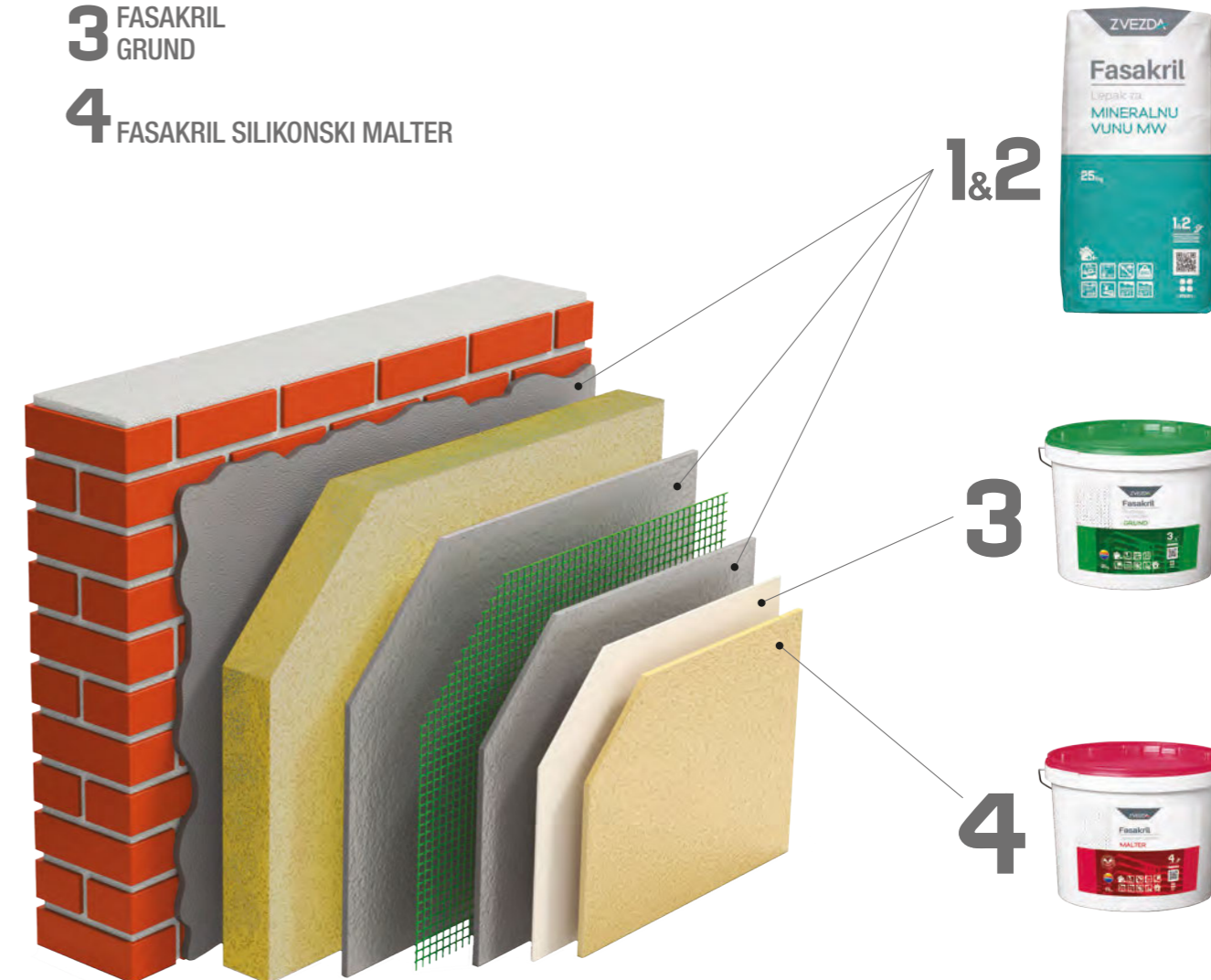

ZAŠTITA I DEKORACIJA ZIDOVA U EKSTERIJERU

	TERMOIZOLACIONI SISTEM												
	FASAKRIL Lepak za lepljenje stiropora PRIME	FASAKRIL Lepak za lepljenje stiropora i armiranje mrežice UNI	FASAKRIL Lepak za mineralnu vunu MW	Termoizolaciona ploča od stiropora (EPS)	Termoizolaciona ploča od mineralne vune (MW)	FASAKRIL Lepak za lepljenje stiropora i armiranje mrežice UNI	FASAKRIL Lepak za mineralnu vunu MW	Mrežica za armiranje	FASAKRIL Lepak za lepljenje stiropora i armiranje mrežice UNI	FASAKRIL Lepak za mineralnu vunu MW	FASAKRIL Podloga za malter GRUND	FASAKRIL Akrilni fasadni malter/ Silikonski fasadni malter/ Dekorativni fasadni malter KULIR	FASAKRIL Silikonski fasadni malter
Eksterijer	1x	1x	1x	1x	1x	1x	1x	1x	1x	1x	1x	1x	1x

FASADNI LEPKOVI

FASAKRIL

Lepak za lepljenje stiropora PRIME



KARAKTERISTIKE

Građevinski lepak na bazi polimera i cementa za lepljenje termoizolacionih ploča od stiropora.

Paropropusan, lako se nanosi.

NAČIN RADA

Sadržaj džaka od 25 kg zamešati sa 6 l vode uz konstantno mešanje električnim mikserom do potpune homogenizacije. Smešu ostaviti da odstoji približno 10 min i ponovo promešati. Lepak naneti po celokupnom obodu ploče, u trakama širine oko 5 cm i po sredini na najmanje tri tačke prečnika oko 15 cm (minimalna pokrivenost lepkom 40%). Ploču zalepiti pritiskanjem na pripremljenu površinu. Tiplove postaviti nakon 3 dana, minimum 6 kom/m².

SUŠENJE

2 - 3 dana za lepljenje.

NIJANSE

Siva

POTROŠNJA

4 - 5 kg/m² za lepljenje.

PAKOVANJE

25 kg

FASAKRIL

Lepak za lepljenje stiropora i armiranje mrežice UNI



KARAKTERISTIKE

Građevinski lepak na bazi polimera, cementa i aditiva za spoljašnju i unutrašnju upotrebu, lepljenje termoizolacionih ploča od stiropora, armiranje mrežice i izravnavanje u termoizolacionim fasadnim sistemima.

Fleksibilan, paropropusan i izuzetnih svojstava lepljenja.

NAČIN RADA

Sadržaj džaka od 25 kg zamešati sa 6 l vode uz konstantno mešanje električnim mikserom do potpune homogenizacije. Smešu ostaviti da odstoji približno 10 min i ponovo promešati. Stiropor: Lepak naneti po celokupnom obodu ploče, u trakama širine oko 5 cm i po sredini na najmanje tri tačke prečnika oko 15 cm (minimalna pokrivenost lepkom 40%). Ploču zalepiti pritiskanjem na pripremljenu površinu. Tiplove postaviti nakon 3 dana, minimum 6 kom/m². Armiranje i gletovanje: Lepak naneti nazubljenom gletericom na zalepljenu ploču. Mrežicu utisnuti laganim pritiskom gleterice odozgo na dole uz minimalni preklap mrežice od 10 cm, tako da mrežica bude vidljiva a ne potpuno prekrivena lepkom. Nakon 24 h, naneti završni sloj lepka kojim se vrši finalno izravnavanje površine.

SUŠENJE

2 - 3 dana za lepljenje,
5 - 7 dana za armiranje i gletovanje.

NIJANSE

Siva

POTROŠNJA

4 - 5 kg/m² za lepljenje, 5 - 7 kg/m² za armiranje i gletovanje.

PAKOVANJE

25 kg

FASAKRIL

Lepak za mineralnu vunu MW



KARAKTERISTIKE

Građevinski lepak na bazi polimera, cementa i aditiva za lepljenje termoizolacionih ploča od stiropora ili mineralne vune, armiranje mrežice i izravnavanje u termoizolacionim fasadnim sistemima.

Visoko fleksibilan, paropropusan i izuzetnih svojstava lepljenja.

NAČIN RADA

Sadržaj džaka od 25 kg zamešati sa 6 l vode uz konstantno mešanje električnim mikserom do potpune homogenizacije. Smešu ostaviti da odstoji približno 10 min i ponovo promešati. Stiropor: Lepak naneti po celokupnom obodu ploče, u trakama širine oko 5 cm i po sredini na najmanje tri tačke prečnika oko 15 cm (minimalna pokrivenost lepkom 40%). Ploču zalepiti pritiskanjem na pripremljenu površinu. Mineralna vuna: Lepak naneti na celokupnu površinu nazubljenom gletericom (dubina zuba 5 - 8 mm). Ploču zalepiti pritiskanjem na pripremljenu površinu. Tiplove postaviti nakon 3 dana, minimum 6 kom/m². Armiranje i gletovanje: Lepak naneti nazubljenom gletericom na zalepljenu ploču. Mrežicu utisnuti laganim pritiskom gleterice odozgo na dole uz minimalni preklap mrežice od 10 cm, tako da mrežica bude vidljiva, a ne potpuno prekrivena lepkom. Nakon 24 h, naneti završni sloj lepka kojim se vrši finalno izravnavanje površine.

SUŠENJE

2 - 3 dana za lepljenje, 5 - 7 dana za armiranje i gletovanje.

NIJANSE

Siva

POTROŠNJA

4 - 5 kg/m² za lepljenje EPS ploča,
5 - 7 kg/m² za lepljenje MW ploča,
5 - 7 kg/m² za armiranje i gletovanje.

PAKOVANJE

25 kg



FASADNE PODLOGE I ZAVRŠNI MALTERI

FASAKRIL

Podloga za malter - GRUND



KARAKTERISTIKE

Univerzalni, osnovni grubi premaz. Koristi se kao podloga za pripremu spoljašnjih i unutrašnjih zidnih površina, pre nanošenja svih vrsta tankoslojnih dekorativnih maltera.

Ujednačava upojnost i strukturu podloge, poboljšava prijanjanje, osigurava čvrstu vezu i ravnomernu nijansu završne obrade.

NAČIN RADA

Nanosu se četkom ili valjkom na površinu očišćenu od prašine i drugih elemenata koji se krune i otpadaju. Pre upotrebe dobro promešati sadržaj u ambalaži i razrediti sa 10% vode. Zaprlijana mesta i alat oprati vodom odmah nakon upotrebe.

SUŠENJE

Suvo i spremno za nanošenje maltera nakon 24 h (T=+20°C, rel.vl. 65%).

NIJANSE

Bela, različiti tonovi mogu se dobiti nijansiranjem na HG MIX-u.

POTROŠNJA

0.20 – 0.25 kg/m², u zavisnosti od hrapavosti i upojnosti površine.

PAKOVANJE

8 kg; 25 kg

FASAKRIL

Akrilni fasadni malter



KARAKTERISTIKE

Zaštitni dekorativni fasadni malter na bazi akrilata. Namenjen je za obradu spoljašnjih i unutrašnjih mineralnih zidnih površina. Završni je sloj pri izradi termoizolacionih fasada. Proizvodi se u dve granulacije i dve strukture, zagladene - Z i rajbovane - R.

Vodoodbojan i paropropusan, otporan na atmosferilije, postojan na struganje i udar.

NAČIN RADA

Nanosu se ručno, ravnomerno, gletericom od nerđajućeg čelika u debljini najkрупnijeg zrna ili mašinski, odgovarajućim pištoljem na površinu očišćenu od prašine i drugih elemenata koji se krune i otpadaju. Pre nanošenja površinu impregnirati FASAKRIL Podlogom za malter - GRUND. Pre upotrebe promešati mešalicom u originalnoj ambalaži i po potrebi razrediti sa vodom. FASAKRIL Akrilni fasadni malter Z odmah kružno strukturirati plastičnom gletericom do ujednačene teksture. FASAKRIL Akrilni fasadni malter R nakon kratkog sušenja, pomoću plastične gleterice strukturirati po želji: kružno, vertikalno ili horizontalno. Zaprlijana mesta i alat nakon upotrebe odmah oprati vodom.

SUŠENJE

Suv na dodir nakon 6 - 10 h, a nakon 24 h otporan na kišu (T=+20°C, rel.vl. 65%).

NIJANSE

Bela, različiti tonovi mogu se dobiti nijansiranjem na HG MIX-u.

POTROŠNJA

Zrno 1.5 mm ~ 2.5 kg/m²;
Zrno 2.0 mm ~ 3.0 kg/m².

PAKOVANJE

25 kg

FASAKRIL

Silikonski fasadni malter



KARAKTERISTIKE

Zaštitni dekorativni fasadni malter na bazi akrilata i silikona, sa poboljšanom vodoodbojnošću. Namenjen je za obradu spoljašnjih i unutrašnjih mineralnih zidnih površina. Završni je sloj pri izradi termoizolacionih fasada. Proizvodi se u dve granulacije i dve strukture, zagladene - Z i rajbovane - R.

Odlično prijanja na površinu. Odlikuje se visokom čvrstinom i dobrom paropropusnošću. Postojan je na delovanje atmosferskih uticaja i UV zračenja.

NAČIN RADA

Nanosu se ručno, ravnomerno, gletericom od nerđajućeg čelika u debljini najkрупnijeg zrna ili mašinski, odgovarajućim pištoljem na površinu očišćenu od prašine i drugih elemenata koji se krune i otpadaju. Pre nanošenja površinu impregnirati FASAKRIL Podlogom za malter - GRUND. Pre upotrebe promešati mešalicom u originalnoj ambalaži i po potrebi razrediti sa vodom. FASAKRIL Silikonski fasadni malter Z odmah kružno strukturirati plastičnom gletericom do ujednačene teksture. FASAKRIL Silikonski fasadni malter R nakon kratkog sušenja, pomoću plastične gleterice strukturirati po želji: kružno, vertikalno ili horizontalno. Zaprlijana mesta i alat nakon upotrebe odmah oprati vodom.

SUŠENJE

Suv na dodir nakon 6 - 10 h, a nakon 24 h otporan na kišu (T=+20°C, rel.vl. 65%).

NIJANSE

Bela, različiti tonovi mogu se dobiti nijansiranjem na HG MIX-u.

POTROŠNJA

Zrno 1.5 mm ~ 2.5 kg/m²;
Zrno 2.0 mm ~ 3.0 kg/m².

PAKOVANJE

25 kg

FASAKRIL

Dekorativni fasadni malter KULIR



KARAKTERISTIKE

Zaštitni dekorativni fasadni malter na bazi čistog akrilata i raznobojnih mermernih granulata. Namenjen je za obradu spoljašnjih i unutrašnjih mineralnih zidnih površina. Dekorativno zrno se boji kvalitetnim 2K poliuretanskim premazima.

Dobro prijanja na površinu, visoka mehanička čvrstoća, vodoodbojan i postojan na atmosferilije. Ne sadrži sastojke štetne po ljudsko zdravlje.

NAČIN RADA

Nanosu se ručno, ravnomerno, gletericom od nerđajućeg čelika u debljini nešto većoj od veličine zrna, na površinu očišćenu od prašine i drugih elemenata koji se krune i otpadaju. Nekoliko minuta nakon nanošenja, Kulir se ponovo pređe i zagladi kako bi dobio finalni izgled. Radove izvoditi bez prekida, od jedne do druge krajnje ivice zida. U slučaju više etaža raditi istovremeno na svim etažama. Pre nanošenja površinu impregnirati FASAKRIL Podlogom za malter - GRUND. Pre upotrebe promešati mešalicom u originalnoj ambalaži, pri malom broju obrtaja. Zaprlijana mesta i alat nakon upotrebe odmah oprati vodom.

SUŠENJE

Suv na dodir nakon 6 - 10 h, a nakon 24 h otporan na kišu (T=+20°C, rel.vl. 65%).

NIJANSE

Različite nijanse se mogu izabrati iz ZVEZDA Kulir ton karte.

POTROŠNJA

4 - 4.5 kg/m², u zavisnosti od hrapavosti i upojnosti površine.

PAKOVANJE

25 kg

PREMAZI ZA BETON

DRVO

METAL

GRADEVINA

RAZREĐIVAČI

PIKTOGRAMI

INDEX PROIZVODA

Zahvaljujući dugogodišnjoj tradiciji i kvalitetu, BETAKOL je postao sinonim za boje namenjene zaštiti i dekoraciji betona. Preporučuje se za terase, garaže, balkone, podrume i ostale prostorije koje su izložene umerenom habanju. Odlično prijanja i na prirodni kamen, neobrađene keramičke pločice, lesonit, drvo i ivericu.

PRIPREMA PODLOGE

Beton mora da bude star najmanje 28 dana. Ako se bojenje vrši u eksterijeru, treba voditi računa o vremenskim uslovima. Preporučujemo upotrebu pri sunčanim i mirnim vremenskim uslovima, bez vetra i direktnog izlaganja sunčevim zracima. Ukoliko se bojenje vrši u enterijeru, preporučuje se da se prvo završe spoljašnji radovi.

NOVA BETONSKA PODLOGA

1 Delove koji ne prijanjaju odstraniti struganjem pomoću čvrste četke (ne žičane) ili brušenjem pomoću najgrubljeg brusnog papira.

2 Sastrugane delove i čestice prašine ukloniti suvom krpom.

STARA BETONSKA PODLOGA

1 Boja se može nanositi samo na površine koje su ranije bojene istom vrstom boje.

2 Pre nanošenja boje ukloniti prašinu, uljne mrlje i nestabilne ostatke stare boje.

3 Najbolje je tretirati površinu najgrubljim brusnim papirom i oprati blagim rastvorom deterdženta, a zatim isprati čistom vodom pod pritiskom.

4 Pre nanošenja boje, beton mora biti potpuno suv.

5 Boje za beton na bazi rastvarača mogu se nanositi i pri niskim temperaturama.

PREMAZI ZA BETON

BETAKOL

Lak za kamen



Bezbojni akrilni lak za zaštitu i dekoraciju kamena od različitih mineralnih podloga (beton, cigla) u enterijeru i eksterijeru.

KARAKTERISTIKE	Prodire u podlogu i smanjuje poroznost površine.
NAČIN RADA	Nanosi se četkom ili valjkom u 1 - 2 sloja.
SUŠENJE	Nanošenje sledećeg sloja nakon 12 h.
NIJANSE	Bezbojna
POTROŠNJA	4 - 6 m ² /l u jednom sloju.
PAKOVANJE	0.75 l

BETAKOL

Boja za beton



Akrilni premaz na bazi organskih rastvarača za zaštitu i dekoraciju betonskih površina koje nisu izložene jakom mehaničkom uticaju i dejstvu agresivnih supstanci (podovi, terase, garaže, podrumi).

KARAKTERISTIKE	Površini daje svilenkast sjaj, lako se nanosi, odlično pokriva i dobro prijanja na podlogu. Otporna je na atmosferske uticaje i umereno habanje. Lako se pere.
NAČIN RADA	Nanosi se četkom ili valjkom u 2 sloja. Razređuje se sa BETAKOL Razređivačem za boju za beton do 10%. Pre upotrebe sadržaj treba dobro promešati.
SUŠENJE	Nanošenje sledećeg sloja nakon 24 h.
NIJANSE	12 standardnih nijansi.
POTROŠNJA	6 - 8 m ² /l u jednom sloju.
PAKOVANJE	0.75 l; 5 l; 25 kg



UZROCI NASTAJANJA GREŠAKA

GREŠKA	UZROK
Slabo prijanjanje boje	Podloga nije dobro očišćena Na podlozi su prisutne masne fleke
Slaba pokrivenost	Nanos boje nedovoljan zbog veće razređenosti boje Nijansa je slabe pokrivenosti
Pucanje i otpadanje osušene boje	Prisustvo vlage u podlozi

LEPKOVI ZA KERAMIKU

DRVO

METAL

GRAĐEVINA

RAZREĐIVAČI

PIKTOGRAMI

INDEX PROIZVODA

Očekivano je da jednom postavljene keramičke pločice ne menjamo dugi niz godina. Stoga su odabir kvaliteta materijala koji koristimo pri njihovoj ugradnji, adekvatna priprema površine za lepljenje i pravilan način rada veoma bitni. Izbor lepkova je raznovrstan i prilagođen različitim uslovima rada i podlogama. U zavisnosti da li su u pitanju zidne ili podne površine i da li se polaganje vrši unutra ili spolja, za optimalnu ugradnju i rezultat izdvajamo lepkove iz robne grupe PALAS.

PRIPREMA PODLOGE

LEPLJENJE NA MINERALNE POVRŠINE

- 1** U zavisnosti da li se pločice polažu u enterijeru ili eksterijeru, prvo treba odabrati lepak namenjen za unutrašnje ili spoljašnje radove.
- 2** Podloga mora biti nosivo sposobna, ravna, očišćena od prljavštine, masnoća i ostalih nečistoća.
- 3** Prvo pripremite lepak i dok čekate da se masa homogenizuje, napravite plan po kome ćete slagati pločice. Prvo lepите zidne pločice.
- 4** Preporučljivo je lepak nanositi nazubljenom gletericom. Naneti lepak na podlogu ravnim pokretima u istom smeru, horizontalno. Zatim, naneti tanak sloj lepka na pločicu vertikalno, za punu pokrivenost i spoj.
- 5** Nakon nanošenja lepka, fiksirati i pozicionirati pločicu na predviđeno mesto. Praznine između pločica ispuniti masom za fugovanje.

LEPLJENJE PLOČICE NA PLOČICU

- 1** Najpre treba proveriti stanje postojećih pločica i da li su one dobro zalepljene za zid. Provera se vrši kuckanjem po sredini pločice drvenim čekićem. Pločice koje odzvanjaju nisu dobro zalepljene i njih je potrebno ukloniti i prazninu ispuniti odgovarajućim materijalom.
- 2** Proveriti da li su pločice u ravni uz pomoć libele, ukoliko nema većih odstupanja može se nastaviti sa pripremom.
- 3** Stare pločice očititi od prljavštine, masnoća i ostalih nečistoća i po potrebi premazati odgovarajućom impregnacijom.
- 4** Nakon potvrde da je podloga ispravna, može se početi sa postavljanjem novih pločica pomoću PALAS Fleksibilnog lepka za keramiku FLEXO.
- 5** Nanošenje vršiti nazubljenom gletericom, tako da pri unutrašnjim radovima minimum 2/3 pločice bude prekriveno lepkom, dok za spoljašnje radove lepak treba nanositi na celu površinu pločice.

LEPKOVI ZA POLAGANJE KERAMIČKIH PLOČICA

PALAS

Lepak za keramiku za unutrašnju upotrebu TERRA



KARAKTERISTIKE

Prašasti mineralni lepak na bazi cementa za unutrašnje lepljenje upijajućih keramičkih, zidnih i podnih pločica i ploča na čvrste mineralne podloge u sloju debljine 4 - 10 mm.

Visoka stabilnost i čvrstoća, odlična prionljivost.

NAČIN RADA

Sadržaj džaka od 25 kg zamešati sa 6 l vode uz konstantno mešanje električnim mikserom do potpune homogenizacije. Smešu ostaviti da odstoji približno 10 min i ponovo promešati. Lepak naneti nazubljenom gletericom na podlogu, tako da površina pločice pri lepljenju bude preko 2/3 prekrivena lepkom. Veličinu zuba gleterice izabrati prema veličini pločice. Otvoreno vreme za rad sa lepkom je 20 min i na osnovu toga treba planirati površinu za rad. Pločice dobro pritisnuti i iznivelisati. Korekcija je moguća u roku od 5 - 10 min. Zamešani lepak se mora upotrebiti u roku od 2 h.

SUŠENJE

Fugovanje vršiti nakon 24 h od lepljenja pločica. Za puno opterećenje 7 dana.

NIJANSE

Siva

POTROŠNJA

2.5 - 3.5 kg/m², u zavisnosti od debljine nanosa i vrste podloge.

PAKOVANJE

25 kg

PALAS

Lepak za keramiku za spoljnu i unutrašnju upotrebu ULTRA



KARAKTERISTIKE

Prašasti mineralni lepak na bazi cementa za unutrašnje i spoljašnje lepljenje upijajućih keramičkih, zidnih i podnih pločica i ploča na čvrste mineralne podloge u sloju debljine 4 - 10 mm.

Bez klizanja na vertikalnim površinama, otporan na vlagu i smrzavanje, visoke prionljivosti i čvrstoće.

NAČIN RADA

Sadržaj džaka od 25 kg zamešati sa 6 l vode uz konstantno mešanje električnim mikserom do potpune homogenizacije. Smešu ostaviti da odstoji približno 10 min i ponovo promešati. Lepak naneti nazubljenom gletericom na podlogu, tako da površina pločice pri lepljenju bude preko 2/3 prekrivena lepkom. Veličinu zuba gleterice izabrati prema veličini pločice. Otvoreno vreme za rad sa lepkom je 20 min i na osnovu toga treba planirati površinu za rad. Pločice dobro pritisnuti i iznivelisati. Korekcija je moguća u roku od 5 - 10 min. Zamešani lepak se mora upotrebiti u roku od 2 h.

SUŠENJE

Fugovanje vršiti nakon 24 h od lepljenja pločica. Za puno opterećenje 7 dana.

NIJANSE

Siva

POTROŠNJA

2.5 - 3.5 kg/m², u zavisnosti od debljine nanosa i vrste podloge.

PAKOVANJE

25 kg

PALAS

Fleksibilni lepak za keramiku FLEXO



KARAKTERISTIKE

Prašasti mineralni lepak na bazi cementa i polimera za fleksibilno unutrašnje i spoljašnje lepljenje upijajućih i neupijajućih keramičkih zidnih i podnih pločica i ploča, prirodnog kamena, na čvrste mineralne podloge u sloju debljine 4 - 10 mm. Pogodan za vlažne prostore, prostore sa postojećim pločicama, prostore sa podnim grejanjem, kao i za balkone i terase.

Fleksibilan, bez klizanja na vertikalnim površinama, otporan na vlagu i smrzavanje, sa produženim otvorenim vremenom, visoke prionljivosti i čvrstoće.

NAČIN RADA

Sadržaj džaka od 25 kg zamešati sa 6 l vode uz konstantno mešanje električnim mikserom do potpune homogenizacije. Smešu ostaviti da odstoji približno 10 min i ponovo promešati. Lepak naneti nazubljenom gletericom na podlogu, tako da površina pločice pri lepljenju bude preko 2/3 prekrivena lepkom. Veličinu zuba gleterice izabrati prema veličini pločice. Otvoreno vreme za rad sa lepkom je oko 30 min i na osnovu toga treba planirati površinu za rad. Pločice dobro pritisnuti i iznivelisati. Korekcija je moguća u roku od 5 - 10 min. Zamešani lepak se mora upotrebiti u roku od 2 h.

SUŠENJE

Fugovanje vršiti nakon 24 h od lepljenja pločica. Za puno opterećenje 7 dana.

NIJANSE

Siva

POTROŠNJA

2.5 - 3.5 kg/m², u zavisnosti od debljine nanosa i vrste podloge.

PAKOVANJE

25 kg

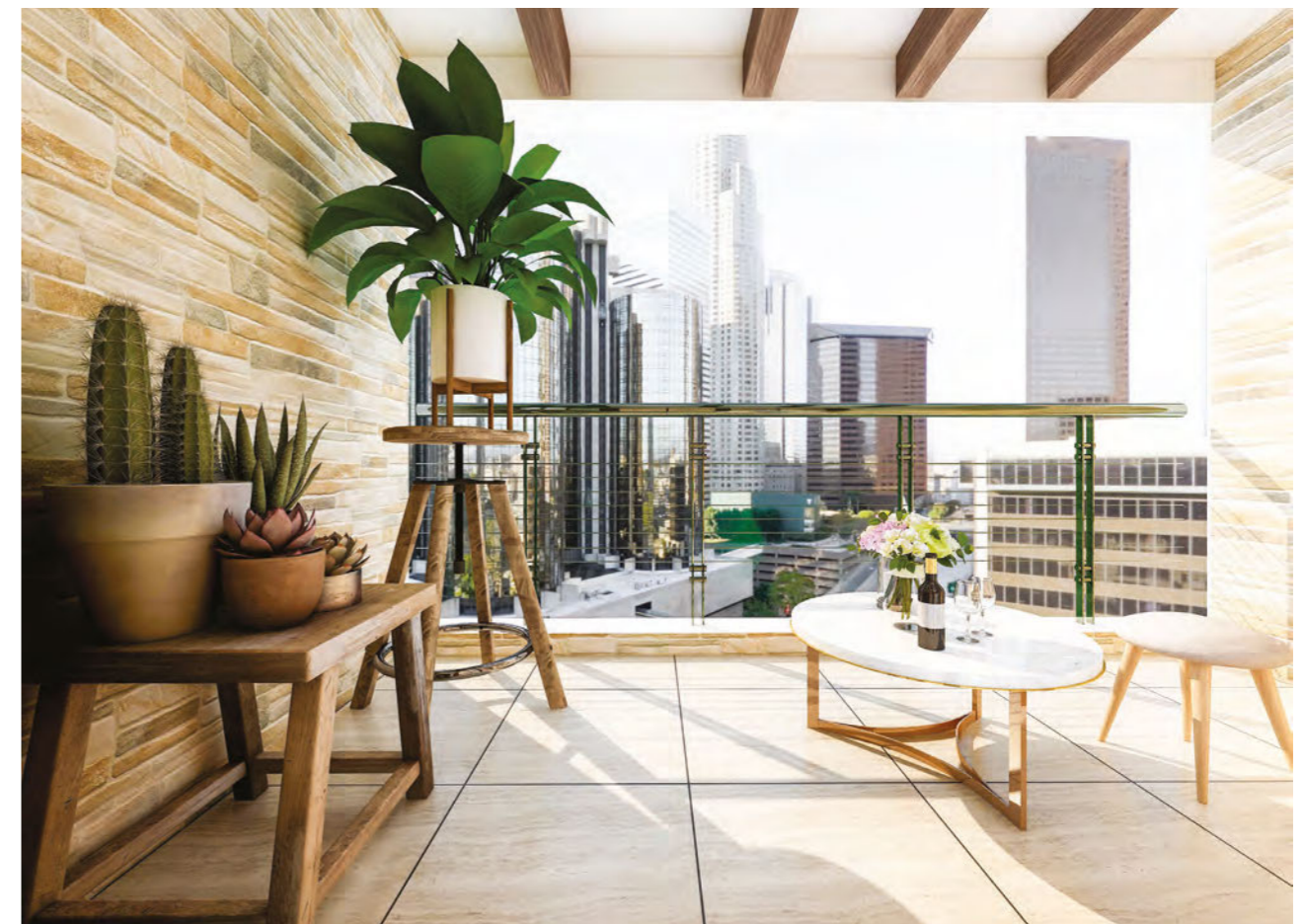



POMOĆNA SREDSTVA I RAZREĐIVAČI

DURLIN

Laneni firnis



KARAKTERISTIKE

Impregnacija za drvene površine, prvenstveno građevinsku stolariju, izrađen od kuvanog lanenog ulja. Primenjuje se za impregnaciju i zaštitu drveta u spoljašnjim i unutrašnjim uslovima.

Impregnira drvo i daje mu elastičnost.

NAČIN RADA

Nanosu se četkom, valjkom, špricanjem ili potapanjem na čistu i prebrušenu drvenu površinu u 1 sloju. Upotrebljava se pre nanošenja DURLIN Osnovne boje za drvo. Pre nanošenja sledećeg sloja obavezno je brušenje.

SUŠENJE

Sledeći sloj se može naneti nakon 24 h.

POTROŠNJA

10 - 12 m²/l u jednom sloju.

PAKOVANJE

0,9 l; 5 l

DURLIN

Poliester set



KARAKTERISTIKE

DURLIN H 230 P je nezasićena poliesterska smola koja sa očvršćivačem N i DURLIN MAT E-450 čini DURLIN set za repariranje.

Preporučuje se za repariranje oštećenih delova i popunjavanje rupa kod elemenata od metala (karoserije automobila, sanitarni elementi, građevinske konstrukcije-oluci, limeni krovovi) i stakloplastike (čamci, branici automobila, delovi u enterijeru, baštenski nameštaj, sanitarni elementi), kao i materijala koji poseduju odlična adhezijska svojstva (drvo, beton, keramika, itd.).

NAČIN RADA

Napraviti manju količinu smeše od 200 g DURLIN H 230 P i 6 g Očvršćivača N (cca 150 kapi). Smešu dobro promešati i četkom naneti tanak sloj na suhu, odmašćenu i prebrušenu površinu koja se reparira. Položiti sloj DURLIN MAT E-450 i ponovo četkom premazati da bude dobro okvašen smešom. Odstraniti mehure vazduha ukoliko su se pojavili prilikom nanošenja smeše. Za dobijanje laminata veće debljine ponoviti polaganje DURLIN MAT E-450 i natapanje smešom do željene debljine. Vreme upotrebljivosti smeše je oko 8 min na 20°C. Po očvršćavanju reparirani delovi se bruse i farbaju odgovarajućim premazima.

RAZREĐIVANJE

Ne razređuje se. Alat prati acetonom.

POTROŠNJA

750 g DURLIN H 230 P sa 25 g Očvršćivača N i 0.625m² DURLIN MAT E-450 je dovoljno za repariranje 0.625m² pri debljini od 1mm.

PAKOVANJE

DURLIN H -230P: 750 g; Očvršćivač N : 25 g; DURLIN MAT E: 0.625 m².

POMOĆNA SREDSTVA I RAZREĐIVAČI



NITRO

Nitro razređivač

Smeša organskih rastvarača. Koristi se za razređivanje NITRO premaza za zaštitu i dekoraciju drveta i metala prema uputstvu proizvođača, kao i za pripremu i odmašćivanje metalnih površina i pranje alata.

PAKOVANJE 0.9 l; 5 l; 10 l



DURLIN

Uljani razređivač

Smeša organskih rastvarača. Koristi se za pripremu i odmašćivanje metalnih površina, razređivanje DURLIN uljanih boja prema uputstvu proizvođača i pranje alata.

PAKOVANJE 0.9 l; 5 l



FASAKRIL

Razređivač za boju za fasade

Smeša organskih rastvarača. Koristi se za razređivanje i pranje alata pri nanošenju FASAKRIL Boje za zidove i fasade (na bazi rastvarača).

PAKOVANJE 0.9 l



BETAKOL

Razređivač za boju za beton

Smeša organskih rastvarača. Koristi se za razređivanje i pranje alata pri nanošenju BETAKOL Boje za beton.

PAKOVANJE 0.9 l



LIGNOLUKS

Razređivač za lak za parket

Namenjen za razređivanje LIGNOLUKS završnih lakova za parket visokog sjaja/ polumat u uslovima povišene temperature (iznad 25°C) i LIGNOLUKS završnih lakova za parket polumat pripremljenih za završni sloj. Dodaje se u cilju blagog usporavanja sušenja i samim tim poboljšava razlivanje laka.

NAČIN RADA U već pripremljenu smešu LIGNOLUKS završnog laka za parket dodaje se razređivača do 5%.

PAKOVANJE 1 l



DURLIN

Antirost

Sredstvo za brzo i efikasno uklanjanje rde sa metalnih površina. Obezbeđuje dugotrajnu zaštitu od korozije, kada se preko površine koja je tretirana DURLIN Antirostom, nanese DURLIN Osnovna boja za metal.

NAČIN RADA Nanosi se četkom, pucvalom ili potapanjem. Kod debljih naslaga rde preporučuje se istovremeno brušenje čeličnom četkom. Posle sušenja, suvom krpom ukloniti sloj nastalog belog praha sa površine metala.

PAKOVANJE 1 l



DURLIN

Laneno ulje Art

Rafinisano laneno ulje. Koristi se za razređivanje slikarskih uljanih boja i podešavanje njihovog intenziteta.

PAKOVANJE 0.9 l



DURLIN

Terpentini Art

Smeša mirisnih isparljivih jedinjenja iz borovog drveta. Koristi se za razređivanje slikarskih uljanih boja.

NAČIN RADA Pomešati odgovarajuće količine DURLIN Terpentini Arta i slikarske uljane boje. Nastalu smešu dobro homogenizovati mešanjem pre nanošenja na pripremljenu podlogu.

PAKOVANJE 0.9 l

PIKTOGRAMI

TEHNIČKI PIKTOGRAMI

Enterijer	Eksterijer	Enterijer i eksterijer	Ekološki proizvod	Dobro promešati	Vreme mešanja električnom mešalicom	Odnos mešanja komponenti A i B	Dodati piljevinu	Obavezno homogenizovati
Potrošnja	Broj slojeva nanošenja	Maksimalna debljina sloja	Razređuje se sa razređivačem	Razređuje se sa vodom	Razreda i potrošnja praškaste mase	Ne razređuje se	Vreme sušenja sloja	Alat prati vodom

METOD NANOŠENJA

Četka	Valjak	Krpa	Pištoli	Mašinsko nanošenje	Špahtla	Nazubljena lopatica	Gleterica	Nazubljena gleterica

KLASE LEPKOVA

C2 Poboljšana prionijivost	T Otpornost na klizanje
E Produženo vreme rada	S1 Transferzalna deformacija

SPECIJALNI PIKTOGRAMI

Nijansiranje na HG MIX sistemu	Sadrži vosak
Mat boja	Prosečna pokrivenost

REDOSLED PROIZVODA U SISTEMU

Prvi proizvod u sistemu	Prvi i drugi proizvod u sistemu	Drugi proizvod u sistemu
Prvi i treći proizvod u sistemu	Treći proizvod u sistemu	Četvrti proizvod u sistemu

USLOVI RADA I SKLADIŠTENJA

Optimalna radna temperatura	Ne raditi po kiši, magli, jakom suncu i vetru
Vreme sušenja pri opt. uslovima	Čuvati od smrzavanja

GRAFIČKA SIMULACIJA PODLOGE

Proizvodi za drvo	Proizvodi za parket	Proizvodi za metal
Proizvodi za unutrašnje zidove	Proizvodi za fasade	Proizvodi za beton

Kako čitati oznake na ZVEZDA ambalaži?

Kreirali smo ambalažu koja direktno komunicira sa našim korisnicima. Grafičko rešenje ilustruje opis proizvoda i glavne karakteristike kao što su namena, način rada, položaj premaza u sistemu i ostale korisne informacije. Ovakav prikaz olakšava izbor i pronalaženje pravog proizvoda, razređivača i alata.

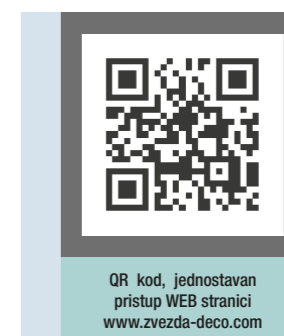
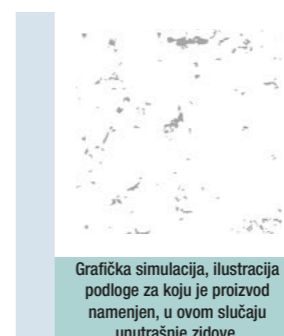

ŠIFRA	EAN KOD	NAZIV PROIZVODA	NIJANSA	VELIČINA PAKOVANJA	PAKOVANJE (kom. u kartonu)
NITRO Emajli					
42567602	8600096073623	NITRO Nitro emajl - beli mat RAL 9010	○	0.75 l	6/1
42567604	8600096073630	NITRO Nitro emajl - beli mat RAL 9010	○	5 l	3/1
42567502	8600096073647	NITRO Nitro emajl - beli RAL 9010	○	0.75 l	6/1
42567504	8600096073692	NITRO Nitro emajl - beli RAL 9010	○	5 l	3/1
42568602	8600096074088	NITRO Nitro emajl - slonova kost RAL 1015	●	0.75 l	6/1
42568604	8600096074101	NITRO Nitro emajl - slonova kost RAL 1015	●	5 l	3/1
42568502	8600096074026	NITRO Nitro emajl - sivi RAL 7040	●	0.75 l	6/1
42568504	8600096074064	NITRO Nitro emajl - sivi RAL 7040	●	5 l	3/1
42569102	8600096074224	NITRO Nitro emajl - žuti RAL 1021	●	0.75 l	6/1
42569104	8600096074231	NITRO Nitro emajl - žuti RAL 1021	●	5 l	3/1
42568102	8600096073906	NITRO Nitro emajl - oker	●	0.75 l	6/1
42568104	8600096073937	NITRO Nitro emajl - oker	●	5 l	3/1
42568202	8600096073951	NITRO Nitro emajl - oranž RAL 2009	●	0.75 l	6/1
42568204	8600096073975	NITRO Nitro emajl - oranž RAL 2009	●	5 l	3/1
42568002	8600096073876	NITRO Nitro emajl - crveni RAL 3020	●	0.75 l	6/1
42568004	8600096073890	NITRO Nitro emajl - crveni RAL 3020	●	5 l	3/1
42568902	8600096073708	NITRO Nitro emajl - bordo RAL 3005	●	0.75 l	6/1
42568904	8600096073739	NITRO Nitro emajl - bordo RAL 3005	●	5 l	3/1
42568802	8600096074187	NITRO Nitro emajl - svetlo plavi RAL 5015	●	0.75 l	6/1
42568804	8600096074194	NITRO Nitro emajl - svetlo plavi RAL 5015	●	5 l	3/1
42568302	8600096074002	NITRO Nitro emajl - plavi RAL 5005	●	0.75 l	6/1
42568304	8600096074019	NITRO Nitro emajl - plavi RAL 5005	●	5 l	3/1
42569002	8600096074200	NITRO Nitro emajl - zeleni RAL 6005	●	0.75 l	6/1
42569004	8600096074217	NITRO Nitro emajl - zeleni RAL 6005	●	5 l	3/1
42568402	8600096074163	NITRO Nitro emajl - svetlo braon RAL 8011	●	0.75 l	6/1
42568404	8600096074170	NITRO Nitro emajl - svetlo braon RAL 8011	●	5 l	3/1
42567902	8600096073753	NITRO Nitro emajl - braon RAL 8017	●	0.75 l	6/1
42567904	8600096073760	NITRO Nitro emajl - braon RAL 8017	●	5 l	3/1
42567802	8600096073791	NITRO Nitro emajl - crni mat RAL 9005	●	0.75 l	6/1
42567804	8600096073814	NITRO Nitro emajl - crni mat RAL 9005	●	5 l	3/1
42567702	8600096073838	NITRO Nitro emajl - crni RAL 9005	●	0.75 l	6/1
42567704	8600096073852	NITRO Nitro emajl - crni RAL 9005	●	5 l	3/1
42568702	8600096074125	NITRO Nitro emajl - srebrni RAL 9006	●	0.75 l	6/1
42568704	8600096074149	NITRO Nitro emajl - srebrni RAL 9006	●	5 l	3/1
NITRO Lakovi					
42569302	8600096073357	NITRO Nitro lak osnovni		0.75 l	6/1
42569304	8600096073364	NITRO Nitro lak osnovni		5 l	3/1
42569202	8600096073401	NITRO Nitro lak završni - sjaj		0.75 l	6/1
42569204	8600096073418	NITRO Nitro lak završni - sjaj		5 l	3/1
42569502	8600096073395	NITRO Nitro lak završni - polumat		0.75 l	6/1
42569402	8600096073333	NITRO Nitro lak završni - mat		0.75 l	6/1
NITRO Efekt lakovi					
42566502	8600096073432	NITRO Nitro efekt lak - bakarni	●	0.75 l	6/1
42566602	8600096073456	NITRO Nitro efekt lak - crni	●	0.75 l	6/1
42566702	8600096073463	NITRO Nitro efekt lak - crveni	●	0.75 l	6/1
42566802	8600096073470	NITRO Nitro efekt lak - plavi	●	0.75 l	6/1
42567102	8600096073548	NITRO Nitro efekt lak - tamno plavi	●	0.75 l	6/1
42567002	8600096073531	NITRO Nitro efekt lak - srebrni	●	0.75 l	6/1
42566902	8600096073517	NITRO Nitro efekt lak - sivi	●	0.75 l	6/1
42567202	8600096073555	NITRO Nitro efekt lak - tamno sivi	●	0.75 l	6/1
42567402	8600096073616	NITRO Nitro efekt lak - zeleni	●	0.75 l	6/1
42567302	8600096073579	NITRO Nitro efekt lak - tamno zeleni	●	0.75 l	6/1
NITRO Bajčevi					
42565502	8600096074453	NITRO Nitro bajc - tik	●	1 l	12/1
42565802	8600096074316	NITRO Nitro bajc - hrast	●	1 l	12/1
42566302	8600096074408	NITRO Nitro bajc - svetli orah	●	1 l	12/1
42566102	8600096074378	NITRO Nitro bajc - orah	●	1 l	12/1
42565702	8600096074279	NITRO Nitro bajc - dunja	●	1 l	12/1
42566002	8600096074354	NITRO Nitro bajc - mahagoni	●	1 l	12/1
42565602	8600096074255	NITRO Nitro bajc - čeri	●	1 l	12/1
42565902	8600096074330	NITRO Nitro bajc - konjak	●	1 l	12/1
42566402	8600096074415	NITRO Nitro bajc - špansko crni	●	1 l	12/1
42566202	8600096074392	NITRO Nitro bajc - palisander	●	1 l	12/1
42565302	8600096074248	NITRO Nitro bajc - braon D 579	●	1 l	12/1
42565402	8600096074286	NITRO Nitro bajc - hrast D 363	●	1 l	12/1

ŠIFRA	EAN KOD	NAZIV PROIZVODA	NIJANSA	VELIČINA PAKOVANJA	PAKOVANJE (kom. u kartonu)
NITRO Temeljne boje					
42569802	8600096061293	NITRO Nitro osnovna boja za drvo		0.75 l	6/1
42569804	8600096061316	NITRO Nitro osnovna boja za drvo		5 l	3/1
42569702	8600096072961	NITRO Nitro temeljna boja za metal - oksidno crvena	●	0.75 l	6/1
42569704	8600096072978	NITRO Nitro temeljna boja za metal - oksidno crvena	●	5 l	3/1
42569602	8600096073005	NITRO Nitro temeljna boja za metal - siva	●	0.75 l	6/1
42569604	8600096073111	NITRO Nitro temeljna boja za metal - siva	●	5 l	3/1
NITRO Razređivači					
42569902	8600096061330	NITRO Nitro razređivač		0.9 l	12/1
42569904	8600096061354	NITRO Nitro razređivač		5 l	3/1
42569905	8600096073296	NITRO Nitro razređivač		10 l	1/1



ŠIFRA	EAN KOD	NAZIV PROIZVODA	NIJANSA	VELIČINA PAKOVANJA	PAKOVANJE (kom. u kartonu)
FASAKRIL Boje za zidove i fasade					
42563202	8600096061606	FASAKRIL Boja za zidove i fasade (na bazi rastvarača)	○	0.75 l	6/1
42563203	8600096061620	FASAKRIL Boja za zidove i fasade (na bazi rastvarača)	○	5 l	3/1
42563206	8600096061644	FASAKRIL Boja za zidove i fasade (na bazi rastvarača)	○	25 kg	1/1
42564303	8600096061705	FASAKRIL Boja za zidove i fasade (na bazi vode)	○	2 l	6/1
42564304	8600096061712	FASAKRIL Boja za zidove i fasade (na bazi vode)	○	5 l	2/1
42564306	8600096061781	FASAKRIL Boja za zidove i fasade (na bazi vode)	○	15 l	1/1
FASAKRIL Razređivači za građevinske premaze					
354366	8600096061668	FASAKRIL Razređivač za boju za fasade		0.9 l	12/1
FASAKRIL Proizvodi za termoizolacioni sistem					
42564106	8600096061804	FASAKRIL Lepak za lepljenje stiropora PRIME		25 kg	1/1
42564206	8600096061903	FASAKRIL Lepak za lepljenje stiropora i armiranje mrežice UNI		25 kg	1/1
42334506	8600096014473	FASAKRIL Lepak za mineralnu vunu MW		25 kg	1/1
42564005	8600096061958	FASAKRIL Podloga za malter - GRUND		8 kg	2/1
42564006	8600096061965	FASAKRIL Podloga za malter - GRUND		25 kg	1/1
42563406	8600096074675	FASAKRIL Akrilni fasadni malter 1,5 mm "Z"	○	25 kg	1/1
42563606	8600096074712	FASAKRIL Akrilni fasadni malter 2,0 mm "Z"	○	25 kg	1/1
42563306	8600096074651	FASAKRIL Akrilni fasadni malter 1,5 mm "R"	○	25 kg	1/1
42563506	8600096074699	FASAKRIL Akrilni fasadni malter 2,0 mm "R"	○	25 kg	1/1
42485106	8600096067851	FASAKRIL Silikonski fasadni malter 1,5 mm "Z"	○	25 kg	1/1
42485206	8600096067882	FASAKRIL Silikonski fasadni malter 2,0 mm "Z"	○	25 kg	1/1
42485306	8600096067905	FASAKRIL Silikonski fasadni malter 1,5 mm "R"	○	25 kg	1/1
42485406	8600096067929	FASAKRIL Silikonski fasadni malter 2,0 mm "R"	○	25 kg	1/1
42563704	8600096074637	FASAKRIL Dekorativni fasadni malter KULIR - emulzija		6 kg	1/1
354831	8600096055414	FASAKRIL kulir - dekorativno zrno - belo		25 kg	1/1
354838	8600096055544	FASAKRIL kulir - dekorativno zrno - braon 8001		25 kg	1/1
354837	8600096055537	FASAKRIL kulir - dekorativno zrno - braon 8003		25 kg	1/1
354832	8600096055438	FASAKRIL kulir - dekorativno zrno - crno		25 kg	1/1
354833	8600096055452	FASAKRIL kulir - dekorativno zrno - krem 1015		25 kg	1/1
354834	8600096055476	FASAKRIL kulir - dekorativno zrno - oranž		25 kg	1/1
354836	8600096055506	FASAKRIL kulir - dekorativno zrno - sivo 7042		25 kg	1/1
354835	8600096055490	FASAKRIL kulir - dekorativno zrno - smeđe		25 kg	1/1
354839	8600096055551	FASAKRIL kulir - dekorativno zrno - zeleno 6011		25 kg	1/1
PALAS Lepkovi za keramiku					
42570006	8600096071452	PALAS Fleksibilni lepak za keramiku FLEXO		25 kg	1/1
42570106	8600096071421	PALAS Lepak za keramiku za unutrašnju upotrebu TERRA		25 kg	1/1
42570206	8600096071438	PALAS Lepak za keramiku za spoljnu i unutrašnju upotrebu ULTRA		25 kg	1/1



ŠIFRA	EAN KOD	NAZIV PROIZVODA	NIJANSA	VELIČINA PAKOVANJA	PAKOVANJE (kom. u kartonu)
LIGNOLUKS Akrilni bajčevi					
42564802	8600096074521	LIGNOLUKS Akrilni bajc - mahagoni	●	0.75 l	6/1
42565102	8600096074569	LIGNOLUKS Akrilni bajc - špansko crni	●	0.75 l	6/1
42565202	8600096074576	LIGNOLUKS Akrilni bajc - tik	●	0.75 l	6/1
42564602	8600096074484	LIGNOLUKS Akrilni bajc - hrast	●	0.75 l	6/1
42565002	8600096074552	LIGNOLUKS Akrilni bajc - svetli orah	●	0.75 l	6/1
42564902	8600096074545	LIGNOLUKS Akrilni bajc - orah	●	0.75 l	6/1
42564702	8600096074507	LIGNOLUKS Akrilni bajc - konjak	●	0.75 l	6/1
LIGNOLUKS Mase za fugovanje parketa					
43100402	3850163485360	LIGNOLUKS Masa za fugovanje parketa		0.9 kg	12/1
43100404	3850163485667	LIGNOLUKS Masa za fugovanje parketa		4 kg	4/1
43100405	3850163485797	LIGNOLUKS Masa za fugovanje parketa		10 kg	1/1
LIGNOLUKS Lepkovi za parket					
43099304	3850163485766	LIGNOLUKS PUR primer		4.5 kg	1/1
354512	8600096089983	LIGNOLUKS Lepak za parket PU 101		6.6 kg	1/1
354369	8600096083141	LIGNOLUKS Lepak za parket PU 101		14.3 kg	1/1
354368	8600096062153	LIGNOLUKS Lepak za parket STANDARD		5 kg	1/1
354367	8600096062177	LIGNOLUKS Lepak za parket STANDARD		25 kg	1/1
LIGNOLUKS Lakovi za parket					
42564502	8600096062009	LIGNOLUKS Uretan lak za parket		0.75 l	6/1
42564504	8600096062139	LIGNOLUKS Uretan lak za parket		5 l	3/1
43162902	3850163485377	LIGNOLUKS Lak za parket 1K osnovni		1 l	12/1
43162904	3850163486442	LIGNOLUKS Lak za parket 1K osnovni		5 l	4/1
43162905	3850163486459	LIGNOLUKS Lak za parket 1K osnovni		10 l	1/1
43100702	3850163485483	LIGNOLUKS Lak za parket 2K osnovni, komponenta A		1 l	12/1
43100704	3850163485780	LIGNOLUKS Lak za parket 2K osnovni, komponenta A		5 l	4/1
43108102	3850163485490	LIGNOLUKS Lak za parket 2K osnovni, komponenta B		1 l	12/1
43108104	3850163485773	LIGNOLUKS Lak za parket 2K osnovni, komponenta B		5 l	4/1
43100502	3850163485346	LIGNOLUKS Lak za parket 2K visokog sjaja CLASSIC, komponenta A		1 l	12/1
43100504	3850163486381	LIGNOLUKS Lak za parket 2K visokog sjaja CLASSIC, komponenta A		5 l	4/1
43100506	3850163486398	LIGNOLUKS Lak za parket 2K visokog sjaja CLASSIC, komponenta A		20 l	1/1
43100612	3850163485353	LIGNOLUKS Lak za parket 2K visokog sjaja CLASSIC, komponenta B		1 l	12/1
43100604	3850163486350	LIGNOLUKS Lak za parket 2K visokog sjaja CLASSIC, komponenta B		5 l	4/1
43100606	3850163486367	LIGNOLUKS Lak za parket 2K visokog sjaja CLASSIC, komponenta B		20 l	1/1
43100902	3850163485421	LIGNOLUKS Lak za parket 2K visokog sjaja EXTRA, komponenta A		1.5 l	6/1
43100903	3850163485926	LIGNOLUKS Lak za parket 2K visokog sjaja EXTRA, komponenta A		3 l	4/1
43100906	3850163486374	LIGNOLUKS Lak za parket 2K visokog sjaja EXTRA, komponenta A		20 l	1/1
43101002	3850163485438	LIGNOLUKS Lak za parket 2K visokog sjaja EXTRA, komponenta B		1.5 l	6/1
43101003	3850163485919	LIGNOLUKS Lak za parket 2K visokog sjaja EXTRA, komponenta B		3 l	4/1
43101006	3850163486343	LIGNOLUKS Lak za parket 2K visokog sjaja EXTRA, komponenta B		20 l	1/1
43100802	3850163485469	LIGNOLUKS Lak za parket 2K polumat EXTRA, komponenta A		1.5 l	6/1
43100804	3850163486466	LIGNOLUKS Lak za parket 2K polumat EXTRA, komponenta A		5 l	4/1
43100202	3850163485476	LIGNOLUKS Lak za parket 2K polumat EXTRA, komponenta B		1.5 l	6/1
43100204	3850163486473	LIGNOLUKS Lak za parket 2K polumat EXTRA, komponenta B		5 l	4/1
43099402	3850163486534	LIGNOLUKS Vodeni lak za parket osnovni		1 l	12/1
43099404	3850163486541	LIGNOLUKS Vodeni lak za parket osnovni		5 l	4/1
43099502	3850163486558	LIGNOLUKS Vodeni lak za parket 1K - visoki sjaj		1 l	12/1
43099504	3850163486565	LIGNOLUKS Vodeni lak za parket 1K - visoki sjaj		5 l	4/1
43099602	3850163486572	LIGNOLUKS Vodeni lak za parket 1K - polumat		1 l	12/1
43099604	3850163486589	LIGNOLUKS Vodeni lak za parket 1K - polumat		5 l	4/1
43099704	3850163486596	LIGNOLUKS Vodeni lak za parket 2K - visoki sjaj, komponenta A		5 l	4/1
43099901	3850163486602	LIGNOLUKS Vodeni lak za parket 2K - visoki sjaj, komponenta B		0.5 l	8/1
43099804	3850163486619	LIGNOLUKS Vodeni lak za parket 2K - polumat, komponenta A		5 l	4/1
43166901	3850163486626	LIGNOLUKS Vodeni lak za parket 2K - polumat, komponenta B		0.5 l	8/1
00024330	3850163486633	LIGNOLUKS Vodeni lak za parket 2K - mat, komponenta A		5 l	4/1
43101101	3850163486640	LIGNOLUKS Vodeni lak za parket 2K - mat, komponenta B		0.5 l	8/1
LIGNOLUKS Razređivači za lak za parket					
43171202	3850163487555	LIGNOLUKS Razređivač za lak za parket		1 l	12/1

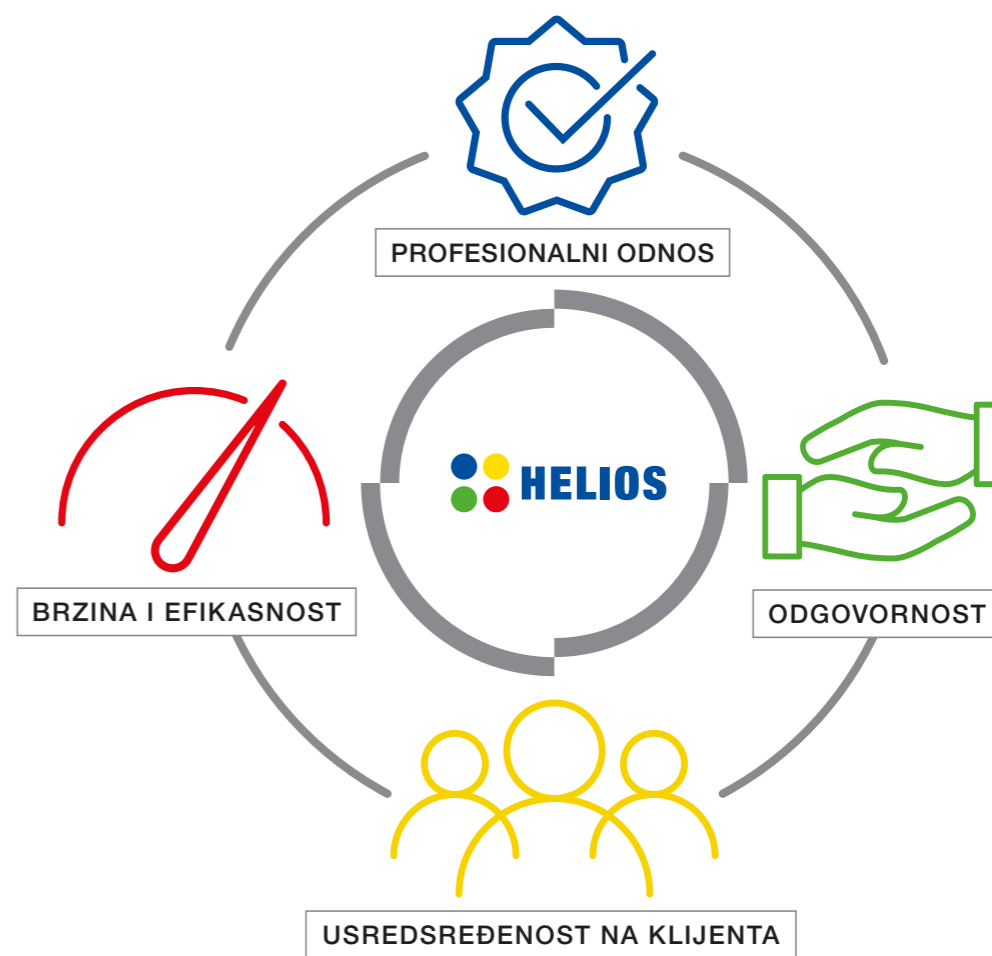



www.zvezda-deco.com

Publisher: Helios Srbija a.d. • 396552 | 2021 • Images under license from Shutterstock.com



Helios Srbija a.d.
Radovana Grkovića 24
32300 Gornji Milanovac, Srbija
T: +381 32 771 007
E: dekorativa@helios.rs
www.helios.rs

Member of HELIOS.